

OCENA STANU BEZPIECZEŃSTWA PAŃSTWA

Raport z badania sondażowego przeprowadzonego na zlecenie
Biura Bezpieczeństwa Narodowego

Listopad 2014

Spis treści

1. INFORMACJA O BADANIU	3
2. OCENA STANU BEZPIECZEŃSTWA W POLSCE	4
3. POSTRZEGANE ZAGROŻENIA DLA BEZPIECZEŃSTWA POLSKI	5
4. POSTRZEGANIE OSI KONFLIKTÓW SPOŁECZNYCH.....	10
5. OCENA WPLYWU INSTYTUCJI SPOŁECZNYCH, PAŃSTWOWYCH I MIĘDZYNARODOWYCH NA BEZPIECZEŃSTWO POLSKI	12
6. CZYNNIKI WZMACNIAJĄCE I OSŁABIAJĄCE BEZPIECZEŃSTWO KRAJU	17
7. ZAGROŻENIA DLA SUWERENNOŚCI POLSKI.....	20
8. OCENA PRZYGOTOWANIA DO DZIAŁANIA W SYTUACJI RÓŻNEGO RODZAJU ZAGROŻEŃ	23
9. POSTULATY DOTYCZĄCE ZWIĘKSZENIA BEZPIECZEŃSTWA POLSKI.....	25
10. TABELI ZRÓŻNICOWAŃ SPOŁECZNO-DEMOGRAFICZNYCH.....	27

1. Informacja o badaniu

ZLECENIODAWCA

Biuro Bezpieczeństwa Narodowego

WYKONAWCA

Centrum Badania Opinii Społecznej

METODA

Bezpośredni wywiad ankieterski w domu respondenta
(CAPI – Computer Assisted Personal Interview)

PRÓBA

Reprezentatywna próba losowa dorosłych mieszkańców Polski

LICZEBNOŚĆ PRÓBY

934 osoby

REALIZACJA BADANIA W TERENIE

6–16 listopada 2014 roku

2. Ocena stanu bezpieczeństwa w Polsce

W opinii zdecydowanie większości badanych (77%) Polska jest krajem, w którym się żyje bezpiecznie.

Rys. 1. Czy, Pana(i) zdaniem, Polska jest krajem, w którym żyje się bezpiecznie?

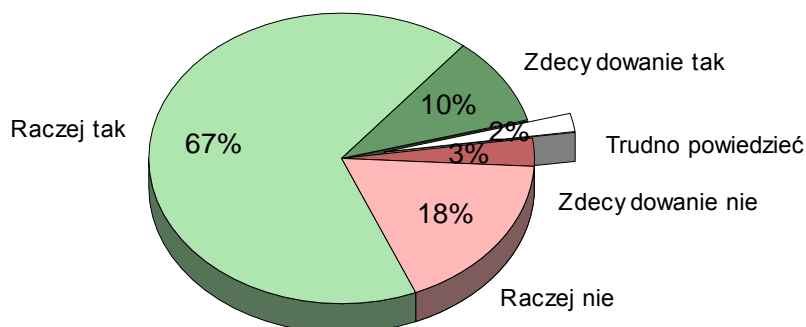

Poczucie, że Polska jest krajem bezpiecznym, jest obecnie częstsze niż kiedykolwiek wcześniej w historii badań CBOS, sięgających końca lat osiemdziesiątych. Widoczna w ostatnich miesiącach poprawa ocen stanu bezpieczeństwa w kraju może dziwić w kontekście niepokojącej sytuacji za naszą wschodnią granicą. Najwyraźniej obserwując rozwój sytuacji na Ukrainie Polacy skłonni są bardziej zauważać i doceniać stabilizację i poziom bezpieczeństwa w naszym kraju.

Rys. 2. Czy, Pana(i) zdaniem, Polska jest krajem, w którym żyje się bezpiecznie?

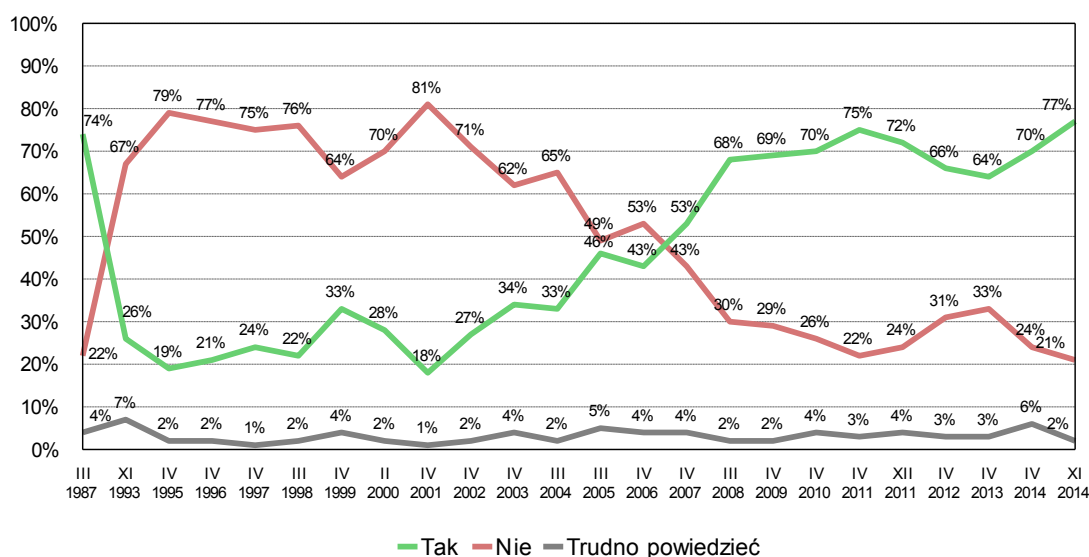

3. Postrzegane zagrożenia dla bezpieczeństwa Polski

Mimo niepewnej sytuacji na Ukrainie w ocenie społecznej zagrożeń dla bezpieczeństwa Polski należy upatrywać przede wszystkim w sytuacji społecznej w kraju. W opinii największej części badanych w najbliższym czasie zagrożenie mogą stanowić narastająca bieda, złe warunki życia ludzi (ogółem 48% ocenia je jako realne) oraz starzenie się społeczeństwa, zapaść demograficzna (51%). Więcej niż co trzecia osoba (35%) za realny uważa wybuch niepokojów i protestów społecznych. Jednocześnie jednak tylko co piąty ankietowany dostrzega niebezpieczeństwo poważnych konfliktów między różnymi grupami społecznymi w Polsce.

Względnie częste są obawy dotyczące rozwoju przestępczości, w tym cyberprzestępczości. Dwie piąte badanych (40%) za realną uznaje możliwość kradzieży danych z komputerów instytucji państwowych. Więcej niż co czwarty (27%) za prawdopodobny uważa atak w cyberprzestrzeni zakłócający działanie państwa. Ogólnie wzrostu przestępczości obawia się 34% badanych. Nieco rzadziej niepokój budzi możliwy rozwój przestępczości zorganizowanej, działalności mafijnej; za dość lub bardzo prawdopodobny uznaje go 29% ankietowanych.

Badani raczej rzadko skłonni są przewidywać niekorzystne zmiany sytuacji politycznej w kraju, takie jak rozwój działalności organizacji politycznych głoszących skrajne poglądy (za realne uznaje to 21% respondentów) czy upadek rządu i chaos polityczny w Polsce (14%).

Sytuacja na arenie międzynarodowej rzadziej jest źródłem niepokoju Polaków niż sytuacja w kraju. Stosunkowo spora grupa osób liczy się z możliwym zagrożeniem bezpieczeństwa energetycznego kraju – brakami w dostawie energii elektrycznej i gazu (29%) oraz z poważnym kryzysem finansowym i gospodarczym w Europie i na świecie (29%). Blisko co czwarty badany (24%) obawia się masowej migracji do Polski uchodźców z terenów objętych konfliktami. Postrzegane zagrożenia zewnętrznie rzadziej dotyczą najczarniejszych scenariuszy zakładających możliwość uwikłania się przez Polskę w konflikt zbrojny, naruszenia integralności czy suwerenności kraju. Niespełna co piąty badany (19%) uważa, że realny jest dziś wybuch wojny w Europie. Jeszcze mniej osób obawia się ataku militarnego na terytorium Polski (16%) czy też ataku terrorystycznego (16%). Stosunkowo najmniej osób uznaje za prawdopodobny atak nuklearny (9%), utratę suwerenności przez Polskę (5%) czy odłączenie się części terytorium od Polski (5%).

Polacy nie widzą też poważniejszych zagrożeń dla bezpieczeństwa kraju związanych z funkcjonowaniem środowiska naturalnego. Mniej niż co piąta osoba (19%) bierze poważnie pod uwagę możliwość rozprzestrzenienia się jakiejś choroby zakaźnej, wybuchu epidemii, jeszcze mniej badanych (14%) obawia się katastrofy ekologicznej.

W ciągu ostatnich trzech lat istotnie zmieniło się postrzeganie zagrożeń dla bezpieczeństwa Polski. Większość omawianych niebezpieczeństw wydaje się dziś mniej realna. W największym stopniu zmniejszyło się silne trzy lata temu poczucie zagrożenia kryzysem finansowym i gospodarczym w Europie i na świecie. Istotnie zmalały obawy dotyczące sytuacji wewnętrznej. Znaczący wzrost obaw dotyczy dwóch kwestii: ewentualnego ataku militarnego na terytorium Polski oraz możliwości wybuchu wojny w Europie.

Rys. 3. Jak Pan(i) sądzi, co i w jakim stopniu może obecnie i w najbliższym czasie stanowić realne zagrożenie dla bezpieczeństwa Polski?

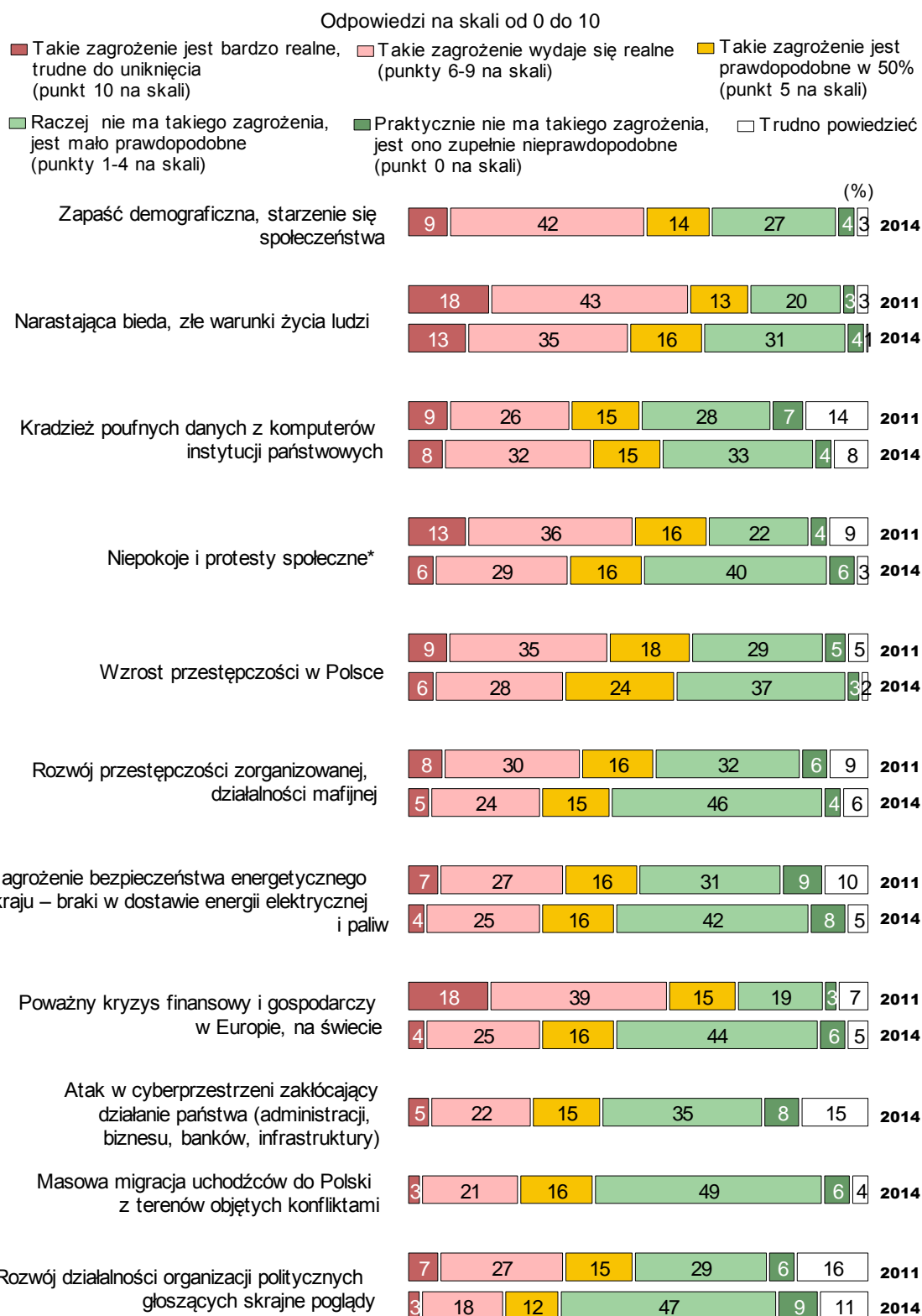

* W 2011 roku pytanie brzmiało: *niepokoje i protesty społeczne związane z koniecznością ograniczania wydatków państwa i reformami wprowadzanymi przez rząd*

Rys. 3 cd. **Jak Pan(i) sądzi, co i w jakim stopniu może obecnie i w najbliższym czasie stanowić realne zagrożenie dla bezpieczeństwa Polski?**

Odpowiedzi na skali od 0 do 10

- Takie zagrożenie jest bardzo realne, trudne do uniknięcia (punkt 10 na skali)
- Takie zagrożenie wydaje się realne (punkty 6-9 na skali)
- Takie zagrożenie jest prawdopodobne w 50% (punkt 5 na skali)
- Raczej nie ma takiego zagrożenia, jest mało prawdopodobne (punkty 1-4 na skali)
- Praktycznie nie ma takiego zagrożenia, jest ono zupełnie nieprawdopodobne (punkt 0 na skali)
- Trudno powiedzieć



Tabela 1

Jak Pan(i) sądzi, co i w jakim stopniu może obecnie i w najbliższym czasie stanowić realne zagrożenie dla bezpieczeństwa Polski?	XII 2011	XI 2014
	Średnie na skali od 0 do 10	
Zapaść demograficzna, starzenie się społeczeństwa	-	5,73
Narastająca bieda, złe warunki życia ludzi	6,41	5,59
Kradzież poufnych danych z komputerów instytucji państwowych, przedsiębiorstw, banków*	5,05	5,18
Wzrost przestępczości w Polsce	5,40	4,96
Niepokoje i protesty społeczne**	5,87	4,68
Atak w cyberprzestrzeni zakłócający działanie państwa (administracji, biznesu, banków, infrastruktury)	-	4,39
Rozwój przestępczości zorganizowanej, działalności mafijnej	5,03	4,36
Poważny kryzys finansowy i gospodarczy w Europie, na świecie	6,43	4,33
Zagrożenie bezpieczeństwa energetycznego kraju - braki w dostawie energii elektrycznej i paliw	4,67	4,32
Masowa migracja uchodźców do Polski z terenów objętych konfliktami	-	4,08
Rozwój działalności organizacji politycznych głoszących skrajne poglądy	4,92	3,81
Poważne konflikty między różnymi grupami społecznymi w Polsce	4,52	3,52
Rozprzestrzenienie się jakiejś choroby zakaźnej, epidemia	3,49	3,51
Atak terrorystyczny w Polsce	3,50	3,34
Wojna w Europie	2,49	3,26
Atak militarny na terytorium Polski	2,02	3,21
Katastrofa ekologiczna, groźne zmiany w środowisku naturalnym	3,76	2,99
Upadek rządu w Polsce, chaos polityczny	3,25	2,75
Atak nuklearny na terytorium Polski	1,67	2,04
Utrata suwerenności, niezależności przez Polskę	1,47	1,36
Odłączenie się od Polski części jej terytorium	1,27	1,20

* W 2011 roku pytano o kradzież poufnych danych z komputerów instytucji państwowych

** W 2011 roku pytano o niepokoje, protesty społeczne związane z koniecznością ograniczania wydatków państwa i reformami wprowadzanymi przez rząd

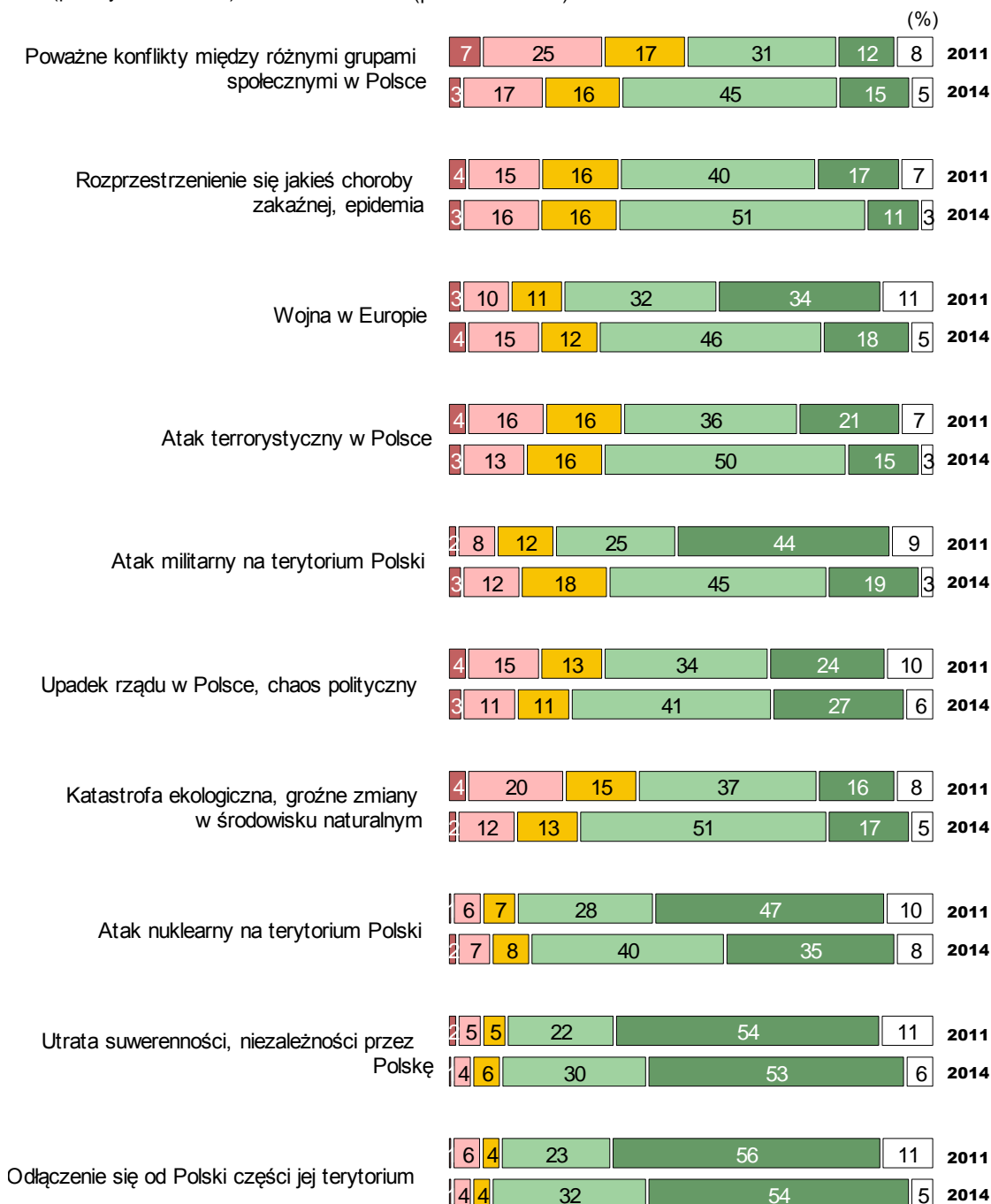
Niemal wszystkie z omawianych zagrożeń są w istotnym stopniu powiązane z oceną stanu bezpieczeństwa w Polsce (wyjątek stanowi starzenie się społeczeństwa). Postrzeganie stanu bezpieczeństwa najsilniej łączy się z opinią na temat rozwoju przestępczości. Im większe obawy dotyczące wzrostu przestępczości oraz - przede wszystkim - rozwoju przestępczości zorganizowanej, działalności mafijnej, tym częstsze przekonanie, że Polska nie jest krajem, w którym się żyje bezpiecznie (korelacja R Pearsona wynosi odpowiednio 0,23 i 0,26).

4. Postrzeganie osi konfliktów społecznych

Osoby, które postrzegają niebezpieczeństwo narastania konfliktów między różnymi grupami społecznymi w Polsce jako realne, zostały zapytane o to, jakie konflikty społeczne mogą obecnie stanowić zagrożenie dla bezpieczeństwa Polski.

Generalnie poczucie zagrożenia nasileniem konfliktów społecznych w Polsce istotnie osłabło: trzy lata temu niepokój w tej kwestii wyrażał co trzeci badany (32%), obecnie co piąty (20%).

Zdecydowanie najwięcej osób (ogółem 28% obawiających się narastania sporów i napięć społecznych) dostrzega istnienie potencjalnie groźnych dla bezpieczeństwa kraju konfliktów politycznych. Na ogół mówiono ogólnie o konfliktach między politykami i partiami politycznym. Ciągle żywy jest w świadomości społecznej spór między PO i PiS. Ponadto niepokój budzi działalność ugrupowań i organizacji politycznych głoszących skrajne poglądy i ich zwolenników, w tym przede wszystkim działalność formacji skrajnie prawicowych, nacjonalistów, narodowców.

O połowę mniej osób dostrzegających niebezpieczeństwo narastania napięć społecznych w Polsce (ogółem 14%) wskazywało na konflikty na tle ekonomicznym. Na ogół opisywano je jako konflikt między bogatymi i biednymi, czasem jako spór między pracodawcami a pracownikami.

Niewiele mniej osób (12%) potencjalnego zagrożenia dla bezpieczeństwa Polski upatrywało w nasileniu konfliktów narodowościowych i etnicznych. Zauważano zatem napięcia między Polakami a imigrantami i mniejszościami etnicznymi w Polsce, wśród konkretnych nacji wymieniając Cyganów i Żydów. Ponadto wskazywano na konflikty narodowościowe za naszą wschodnią granicą (przede wszystkim między Rosjanami a Ukraińcami, pomiędzy samymi Ukraińcami).

Rzadziej (7% wskazań) dostrzegano napięcia na tle religijnym, światopoglądowym, obyczajowym. Na ogół mówiono ogólnie o konfliktach religijnych lub o konflikcie między chrześcijaństwem a islamem.

Tylko sporadycznie (3% wskazań) jako stronę potencjalnie niebezpiecznego konfliktu wymieniano rząd i władze państwowe.

Wśród innych groźnych konfliktów wymieniano porachunki między grupami przestępczymi, gangami oraz wskazywano na konflikty z udziałem kibiców.

Blisko jedna trzecia osób uznających za realne niebezpieczeństwo narastania konfliktów społecznych w Polsce (31%), nie potrafiła opisać osi ewentualnych konfliktów.

Tabela 2

Osie potencjalnych konfliktów	
Konflikty między jakimi grupami społecznymi mogą obecnie stanowić zagrożenie dla bezpieczeństwa Polski?	N = 180
Konflikty polityczne	Ogółem 28%
Konflikty między politykami, partiami - ogólnie	13%
PiS - PO	4%
Narodowcy, nacjonaści, skrajna prawica – reszta społeczeństwa	4%
Konflikty między skrajnymi ugrupowaniami politycznymi, radykalnymi grupami – ogólnie	3%
Narodowcy, nacjonaści, skrajna prawica – skrajna lewica, geje	2%
Konflikty między wyborcami różnych partii - ogólnie	2%
Ugrupowania, grupy lewicowe – ugrupowania, grupy prawicowe	1%
Konflikty między ludźmi o skrajnych poglądach	1%
PiS, zwolennicy PiS - reszta społeczeństwa	1%
Skrajna lewica – reszta społeczeństwa	1%
Konflikty na tle ekonomicznym	Ogółem 14%
Bogaci – biedni, bezrobotni, mało zarabiający	10%
Pracodawcy, właściciele firm – pracownicy, robotnicy	3%
Inne z tej kategorii	2%
Konflikty narodowościowe i etniczne	Ogółem 12%
Konflikty narodowościowe poza Polską, na Wschodzie (Rosjanie – Ukraińcy, Rosjanie- Litwini, konflikty między Ukraińcami)	4%
Polacy – mniejszości etniczne, imigranci	3%
Konflikty między grupami etnicznymi, na tle narodowościowym - ogólnie	2%
Polacy - Cyganie	2%
Polacy - Żydzi	1%
Mniejszości etniczne, imigranci – nacjonaści, skrajna prawica	1%
Konflikty na tle religijnym, światopoglądowym i obyczajowym	Ogółem 7%
Konflikty religijne - ogólnie	3%
Chrześcijananie - muzułmanie	3%
Katolicy – niekatolicy, agnostycy, ateści	1%
Geje i lesbijki – reszta społeczeństwa	1%
Inne z tej kategorii	1%
Konflikty polityczno-ekonomiczno-społeczne	Ogółem 3%
Rząd władza – biedni, bezrobotni, słabo zarabiający	1%
Rząd, władza – społeczeństwo, obywatele	1%
Inne z tej kategorii	1%
Inne konflikty	Ogółem 7%
Konflikty między grupami przestępczymi, gangami	2%
Kibice, kibole – zwykli ludzie	2%
Inne konkretnie	2%
Inne - ogólniki	1%
Nie wiem	31%

Jeśli porównać postrzegane osie potencjalnych konfliktów społecznych w Polsce dziś i trzy lata temu, to okazuje się, że bardziej odczuwane są obecnie spory polityczne oraz napięcia narodowościowe i etniczne.

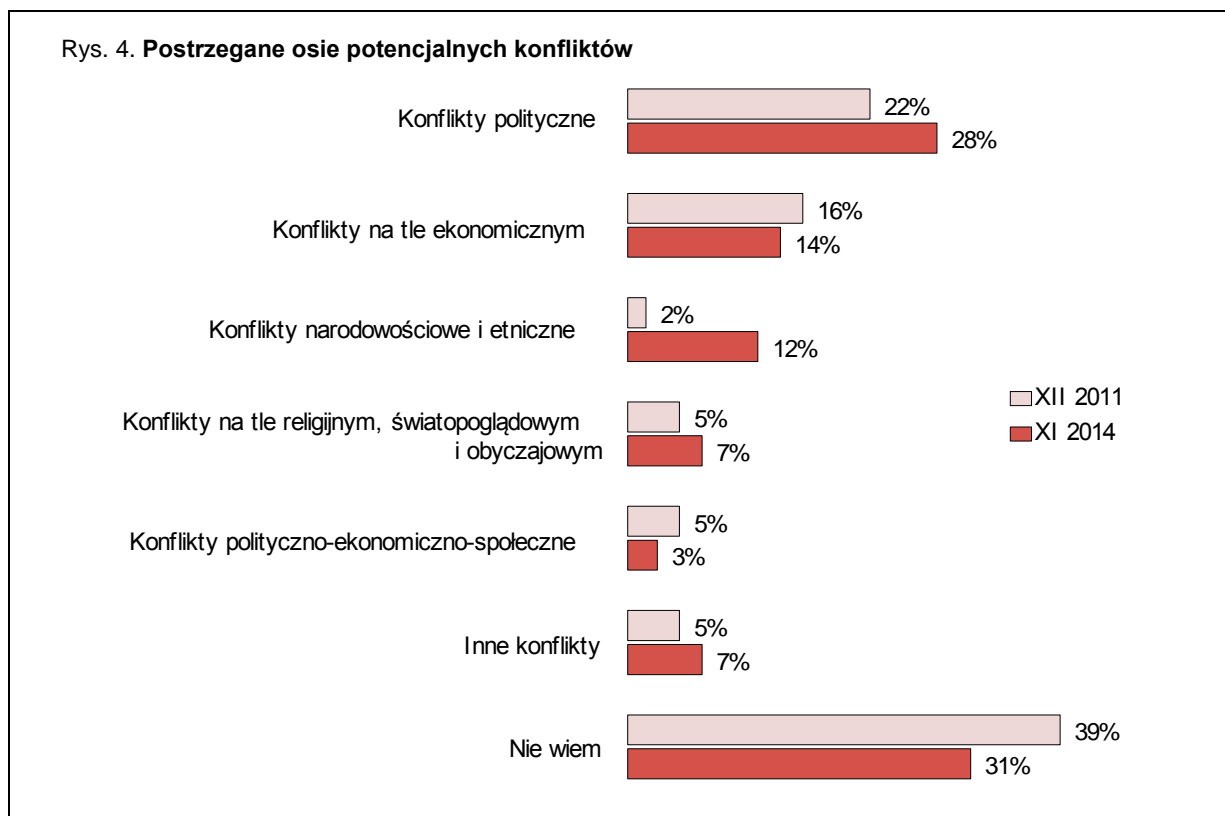

5. Ocena wpływu instytucji społecznych, państwowych i międzynarodowych na bezpieczeństwo Polski

W opinii społecznej bezpieczeństwo państwa istotnie zależy od działalności wielu instytucji, przede wszystkim państwowych i międzynarodowych. W ocenie badanych największy wpływ na bezpieczeństwo kraju mają wojsko oraz władze państwa. Ich wpływ na bezpieczeństwo kraju jest określany jako duży lub zasadniczy. W odczuciu społecznym duże (w ocenie ponad jednej trzeciej badanych zasadnicze) znaczenie dla zapewniania bezpieczeństwa mają też służby specjalne. Mniejszy, choć również niebagatelny, jest postrzegany wpływ policji na poziom bezpieczeństwa kraju (jako zasadniczy określa go ponad jedna czwarta badanych).

Spośród instytucji i organizacji międzynarodowych wiodącą rolę w zapewnieniu bezpieczeństwa Polsce odgrywa NATO (blisko dwie piąte ankietowanych określa ją jako zasadniczą). Co ciekawe jednak, tylko niewiele mniejsze znaczenie (według jednej trzeciej zasadnicze) mają – w opinii społecznej – Unia Europejska oraz przywódcy europejscy i światowi. Nieco mniej istotny jest postrzegany wpływ Stanów Zjednoczonych niż Unii Europejskiej na bezpieczeństwo naszego kraju (jako zasadniczy postrzega go 29% badanych). Wyniki badania pokazują zatem, że Polacy w nieco większym stopniu łączą bezpieczeństwo Polski z członkostwem w Unii Europejskiej niż z sojuszem ze Stanami Zjednoczonymi.

Spośród instytucji, których podstawowym zadaniem nie jest dbanie o bezpieczeństwo, stosunkowo najczęściej wskazywano na rolę światowych organizacji finansowych i gospodarczych. Większość badanych co najmniej duże znaczenie dla zapewnienia bezpieczeństwa kraju przypisuje też straży pożarnej oraz mediom. Ponad połowa uważa, że duży wpływ na bezpieczeństwo mają wszyscy obywatele.

Wpływ pozostałych grup i instytucji na bezpieczeństwo państwa częściej określany jest jako niewielki niż duży. Prawie połowa badanych dostrzega dużą rolę władz samorządowych, co trzeci organizacji pozarządowych, a co piąty przedsiębiorców. Stosunkowo najmniej osób widzi wpływ niesformalizowanych inicjatyw i grup obywateli na bezpieczeństwo państwa.

W porównaniu z 2011 rokiem znacząco wzrosło postrzegane znaczenie wojska, władz państwowych oraz służb specjalnych dla bezpieczeństwa państwa. Wyraźnie większą wagę w zapewnieniu bezpieczeństwa kraju badani przypisują dziś także organizacjom międzynarodowym: NATO, Unii Europejskiej oraz europejskim i światowym przywódcom.

Rys. 5. **Od kogo, Pan(i) zdaniem, zależy bezpieczeństwo Polski? Jak duży wpływ na bezpieczeństwo państwa ma/mają:**

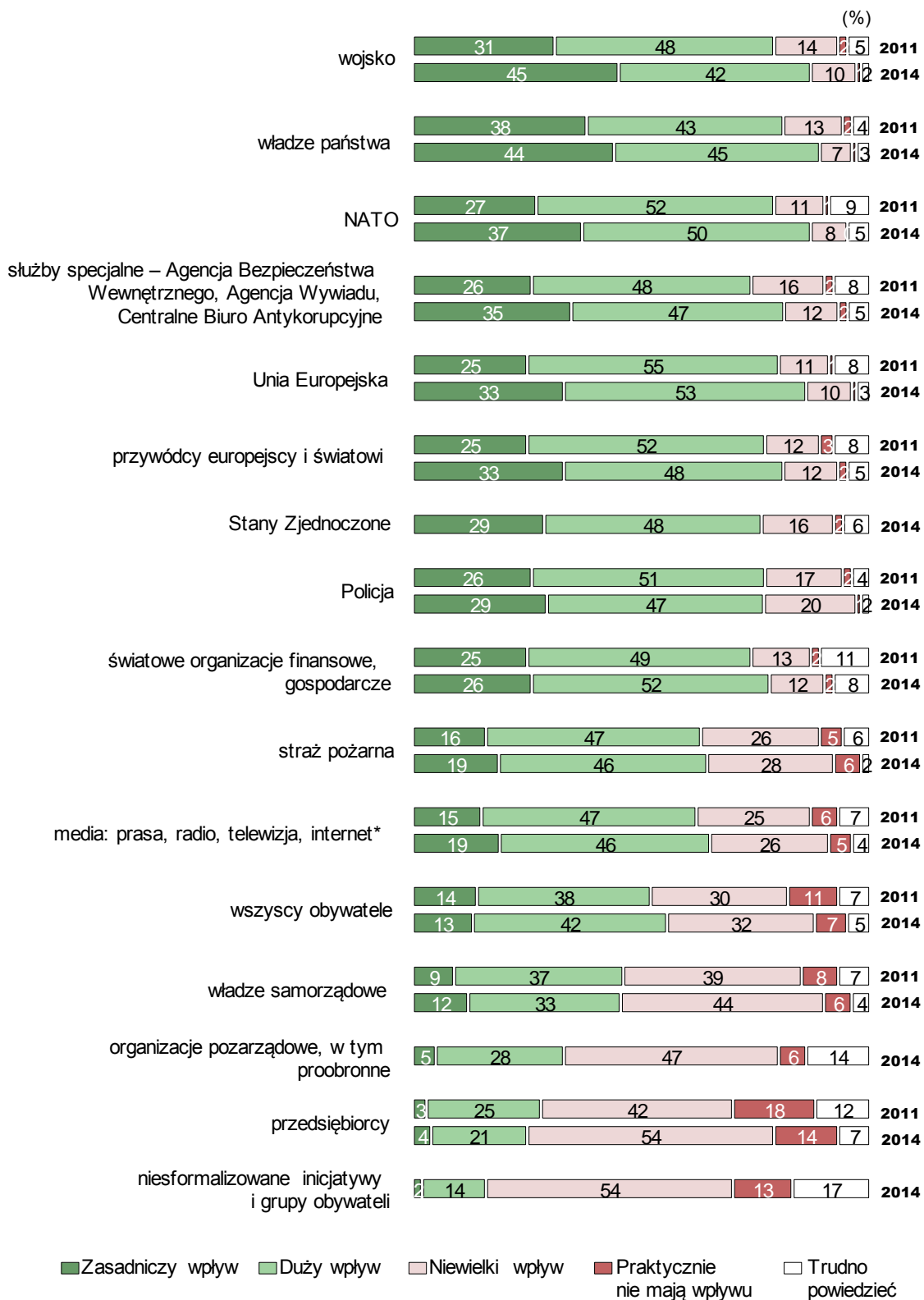

* W 2011 roku pytanie brzmiało: media: prasa, radio, telewizja

W opinii społecznej wszystkie poddane ocenie badanych instytucje raczej dobrze wywiązują się ze swoich ról, jeśli chodzi o zapewnienie Polsce bezpieczeństwa. Stosunkowo najlepiej oceniana jest działalność straży pożarnej (87% ocen pozytywnych) i wojska (83%). Spośród instytucji i organizacji międzynarodowych najlepiej – w odczuciu społecznym – spełniają swoją rolę w zapewnieniu bezpieczeństwa Polsce NATO (77% ocen pozytywnych) i Unia Europejska (74%). Ponownie lepiej oceniane są w tym zakresie działania Unii Europejskiej niż Stanów Zjednoczonych (61%).

Generalnie w porównaniu z rokiem 2011 oceny działań podejmowanych przez większość uwzględnionych w obu badaniach instytucji i organizacji dla zapewnienia bezpieczeństwa poprawiły się. Stosunkowo najbardziej wzrosło zadowolenie z działalności służb specjalnych, wojska i Unii Europejskiej.

Rys. 6. Jak Pan(i) ocenia, czy [...] dobrze czy też źle spełniają swoją rolę, jeśli chodzi o zapewnienie bezpieczeństwa Polski?

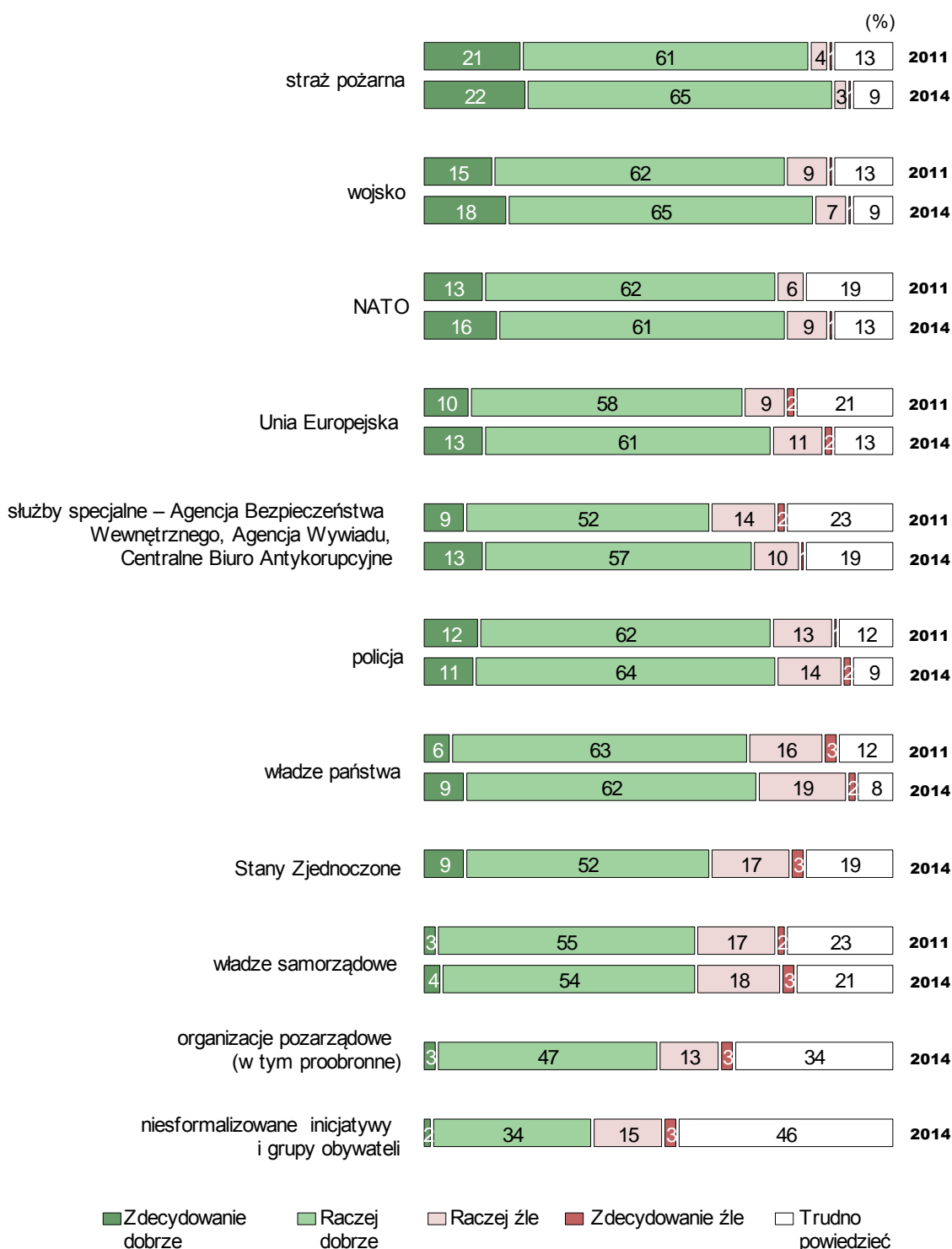

Opinie o działalności wszystkich wymienionych instytucji i organizacji w istotny sposób wpływają na ocenę bezpieczeństwa życia w naszym kraju. Przeświadczenie, że Polska

jest krajem, w którym się żyje bezpiecznie najsilniej wiąże z pozytywną oceną działalności polskich władz (R Pearsona=0,28). W dalszej kolejności przekonanie to łączy się z pozytywną oceną działań władz samorządowych (R Pearsona=0,24), policji (0,21) i służb specjalnych (0,20). Przeświadczenie, że Polska jest krajem, w którym się żyje bezpiecznie, odnosi się zatem w głównej mierze do bezpieczeństwa wewnętrznego kraju.

6. Czynniki wzmacniające i osłabiające bezpieczeństwo kraju

W ocenie społecznej podstawą bezpieczeństwa państwa jest nowoczesna armia (zdaniem 92% jest to czynnik wzmacniający bezpieczeństwo kraju). Do najważniejszych czynników warunkujących bezpieczeństwo kraju należą ponadto: sojusze militarne (88% wskazań), wysoki poziom rozwoju gospodarczego (86%) oraz dywersyfikacja źródeł energii (84%).

W ocenie ankietowanych umacnianiu bezpieczeństwa sprzyja również wszystko to, co można określić jako wysoki kapitał zaufania społecznego: zaufanie obywateli do władzy (78%), zaufanie władzy do obywateli (73%) oraz istnienie silnego społeczeństwa obywatelskiego (72%). Większość badanych (62%) zauważa związek między poziomem bezpieczeństwa a istnieniem systemu demokratycznego.

Do czynników osłabiających bezpieczeństwo dość jednoznacznie zaliczono występowanie silnych konfliktów społecznych (79%). W ocenie ponad połowy badanych (52%) niekorzystnie na stan bezpieczeństwa oddziałuje także istnienie wielokulturowego, etnicznie zróżnicowanego społeczeństwa.

Opinie Polaków na temat czynników wpływających na stan bezpieczeństwa kraju są obecnie bardziej jednoznaczne niż w 2011 roku. W ciągu ostatnich trzech lat bardzo wyraźnie zwiększyło się postrzegane znaczenie nowoczesnej armii dla bezpieczeństwa kraju. Wzrosła także postrzegana rola wysokiego poziomu rozwoju ekonomicznego kraju oraz obecności w sojuszach militarnych. Więcej osób dostrzega dziś także znaczenie „miękkich” czynników i uwarunkowań stanu bezpieczeństwa, w tym przede wszystkim zaufania obywateli do władzy i silnego społeczeństwa obywatelskiego. Jednocześnie wyraźnie nasiliło się przekonanie, że istnienie etnicznie zróżnicowanego, wielokulturowego społeczeństwa nie służy dobrze bezpieczeństwu kraju. Przybyło też (choć w mniejszym stopniu) osób przekonanych że silne konflikty społeczne osłabiają bezpieczeństwo kraju.

Rys. 7. Jak Pan(i) sądzi, od czego zależy bezpieczeństwo kraju? O każdej z wymienionych kwestii proszę powiedzieć, jakie jest jej znaczenie dla bezpieczeństwa kraju.

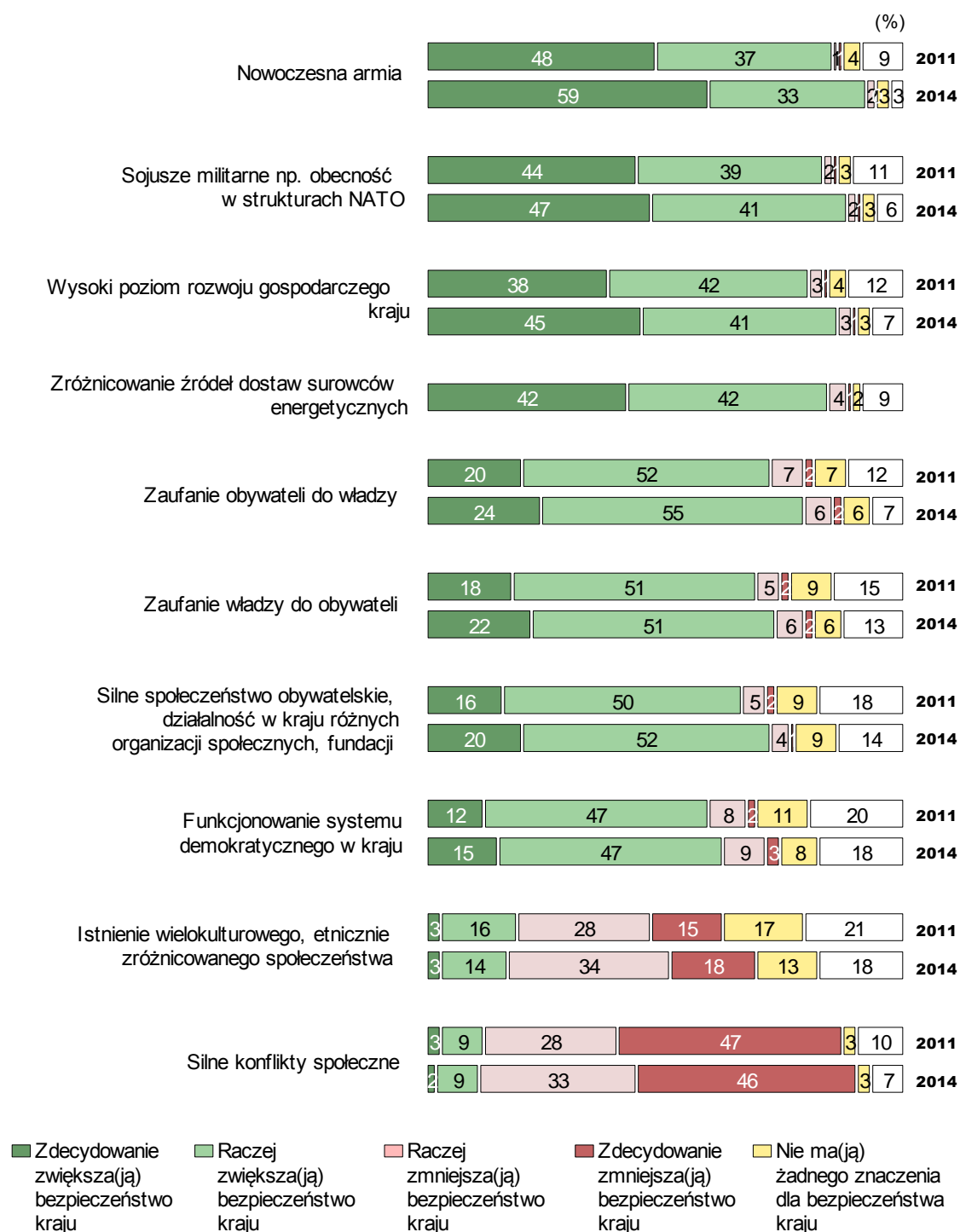

Dla lepszego zrozumienia sposobu myślenia badanych o bezpieczeństwie kraju przeprowadzono dodatkowe analizy statystyczne. Miały one na celu zbadanie wewnętrznych powiązań między poszczególnymi czynnikami mogącymi wzmacniać lub osłabiać bezpieczeństwo i ujęcie ich w szersze kategorie poznawcze. W wyniku analiz wyodrębniono trzy zgeneralizowane czynniki oddziałujące na bezpieczeństwo kraju. Pierwszy grupuje wymierne determinanty bezpieczeństwa kraju, mające fundamentalne dlań znaczenie: przynależność do sojuszy militarnych, istnienie nowoczesnej armii, dywersyfikacja źródeł energii oraz wysoki poziom rozwoju gospodarczego. Drugi czynnik skupia uwarunkowania o charakterze społeczno-politycznym: zaufanie między władzą a obywatelem, silne społeczeństwo obywatelskie oraz funkcjonowanie demokracji. W trzecim czynniku znalazły się postrzegane źródła potencjalnych zagrożeń dla bezpieczeństwa kraju: istnienie wielokulturowego, etnicznie zróżnicowanego społeczeństwa oraz silne konflikty społeczne.

Tabela 3

Determinanty bezpieczeństwa kraju	Czynnik I	Czynnik II	Czynnik III
	Filary bezpieczeństwa kraju	Kontekst społeczno-polityczny bezpieczeństwa	Źródła zagrożeń dla bezpieczeństwa
Sojusze militarne, np. obecność w strukturach NATO	0,798		
Nowoczesna armia	0,714		
Zróżnicowanie źródeł dostaw surowców energetycznych	0,712		
Wysoki poziom rozwoju gospodarczego kraju	0,688		
Zaufanie obywateli do władzy		0,846	
Zaufanie władzy do obywateli		0,843	
Silne społeczeństwo obywatelskie, działalność w kraju różnych organizacji społecznych, fundacji	0,351	0,644	
Funkcjonowanie systemu demokratycznego w kraju	0,315	0,568	
Istnienie wielokulturowego, etnicznie zróżnicowanego społeczeństwa			0,799
Silne konflikty społeczne			0,790
Procent wariancji wyjaśnionej:	24	23	14

7. Zagrożenia dla suwerenności Polski

Większość Polaków (64%) uważa, że niepodległość naszego kraju nie jest obecnie zagrożona. O istnieniu takiego niebezpieczeństwa przekonanych jest 26% badanych.

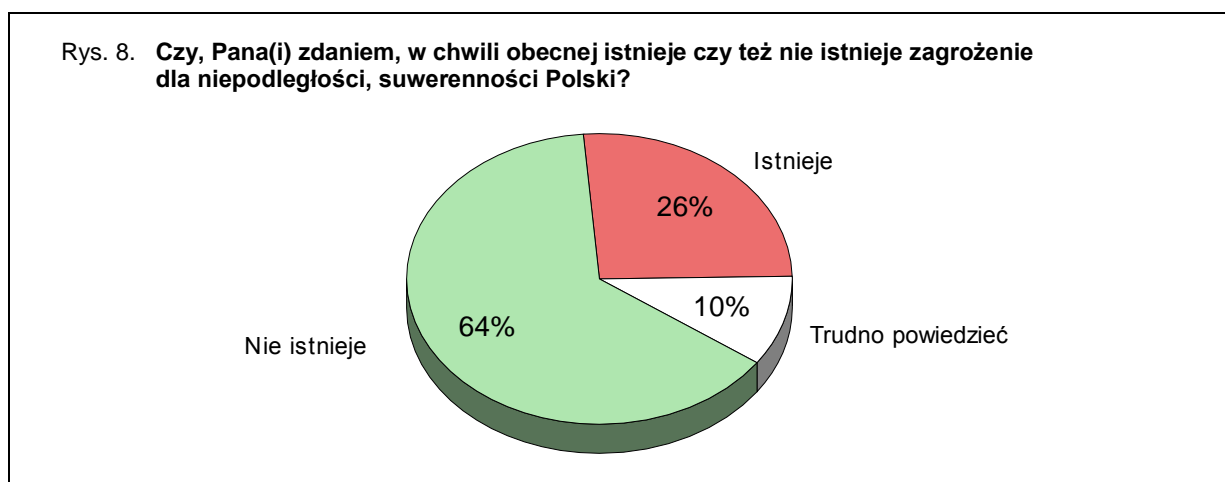

Analiza zmian poczucia istnienia zagrożenia dla suwerenności Polski od początku 1991 roku pokazuje, że źródłem tego rodzaju obaw jest przede wszystkim Rosja (wcześniej ZSRR) i prowadzona przez nią polityka. Badani dostrzegający zagrożenie suwerenności Polski przeważali licznie na początku 1991 roku, kiedy istniał jeszcze ZSRR. Po jego rozpadzie większość osób przestała się niepokoić o niepodległość. Z biegiem czasu odsetek osób zaniepokojonych możliwością ograniczenia lub utraty suwerenności stopniowo (choć nie bez pewnych wahań związanych z aktualną sytuacją na scenie międzynarodowej) zmniejszał się. Wszystko zmienił konflikt na Ukrainie i aneksja Krymu przez Rosję. W kwietniu 2014 niemal połowa badanych (47%) wyrażała obawy dotyczące zagrożenia dla niepodległości Polski. W kolejnych miesiącach poczucie, że suwerenność naszego kraju jest zagrożona, malało. Obecnie, mimo wciąż niestabilnej sytuacji na Ukrainie, Polacy w większości nie widzą zagrożeń dla niepodległości Polski.

Rys. 9. Czy, Pana(i) zdaniem, w chwili obecnej istnieje czy też nie istnieje zagrożenie dla niepodległości, suwerenności Polski?

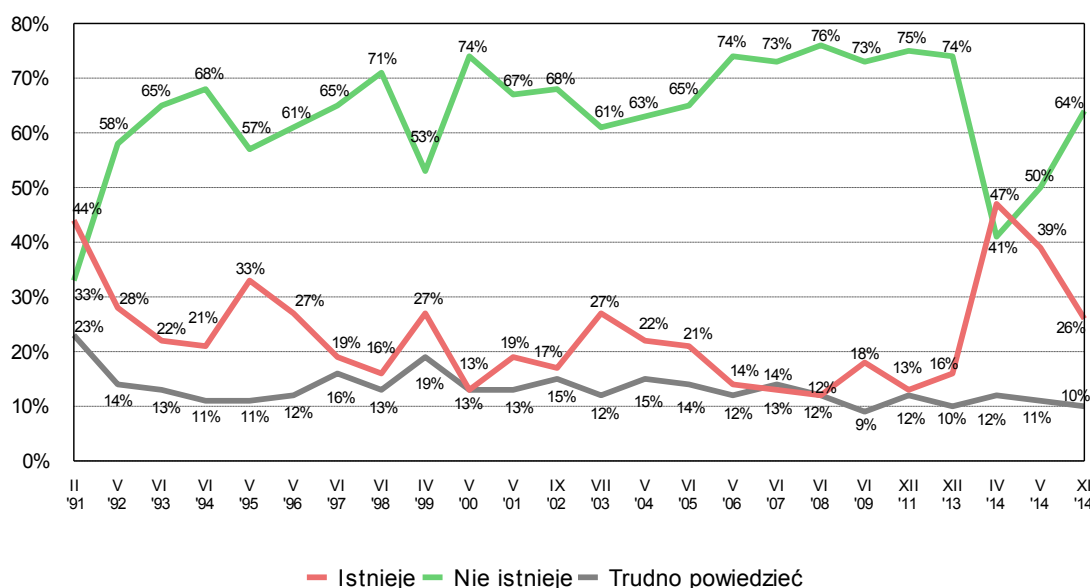

Osoby dostrzegające groźbę utraty lub ograniczenia suwerenności Polski zostały zapytane na czym - ich zdaniem - polega to niebezpieczeństwo. Zagrożenia dla niepodległości Polski nabrały w ostatnich miesiącach realnego charakteru. Zdecydowana większość osób mówiąc o zagrożeniach dla suwerenności naszego kraju nawiązywała do sytuacji na Ukrainie i imperialnej polityki putinowskiej Rosji. Niektórzy wprost wyrażali obawy przed agresją militarną ze strony Rosji. Inni z kolei mówili ogólnie o możliwym wybuchu wojny i zagrożeniu ze strony innych państw. Pojawiały się także niekiedy opinie, że Polska nadmiernie angażuje się w sprawy Ukrainy, prowadzi zbyt agresywną politykę wobec Rosji. Dostrzegano także zagrożenie bezpieczeństwa energetycznego kraju. Sporadycznie przypomniano o niekorzystnym położeniu geopolitycznym Polski. Sytuacja na Ukrainie wywoływała też niekiedy refleksje, że Polska jest nieprzygotowana do ewentualnej wojny, nie ma prawdziwych sojuszników, którzy w razie konfliktu zbrojnego staną w naszej obronie.

Część osób upatrywała zagrożeń dla suwerenności w integracji europejskiej i uzależnieniu politycznym od Unii Europejskiej oraz w uzależnieniu gospodarczym od Zachodu. Sporadycznie wspomniano o zagrożeniu ze strony islamu, islamistów oraz wyrażano obawy przed atakami terrorystycznymi.

Źródłem obaw bywa też sytuacja wewnętrzna. Wypowiedzi o sytuacji w kraju były jednak dość ogólnikowe: mówiono o złych decyzjach rządzących, chaosie, konfliktach politycznych, możliwych protestach społecznych i złej sytuacji społeczno-ekonomicznej.

Tabela 4

Na czym polega to zagrożenie? Co zagraża niepodległości, suwerenności Polski?	N=241
Zagrożenia zewnętrzne	
Zagrożenie ze strony Rosji związane z konfliktem na Ukrainie, imperialna polityka putinowskiej Rosji	56%
Zagrożenie agresją militarną ze strony Rosji – <i>obawy wyrażane wprost</i>	6%
Wojna, napaść innego państwa – ogólnie	5%
Zagrożenie ze strony innych państw, konflikty międzynarodowe	4%
Nadmierne wtrącanie się Polski w sprawy Ukrainy, zbyt agresywna polityka wobec Rosji	3%
Zagrożenia bezpieczeństwa energetycznego, brak dostaw gazu	3%
Geopolityczne położenie Polski, Polsk między Rosją a Niemcami	2%
Zagrożenie ze strony Niemiec, niemieckie roszczenia terytorialne	1%
Osamotnienie Polski, nikt nas nie obroni, brak prawdziwych sojuszników	3%
Nieprzygotowanie Polski do wojny, słaba armia	2%
Brak wpływu Polski na sytuacje na świecie, słaba pozycja Polski	1%
Uzależnienie gospodarcze od Zachodu, od UE, utrata niezależności gospodarczej	5%
Uzależnienie polityczne od UE, przejście kompetencji polskich władz przez UE	3%
Islam, sytuacja na Bliskim Wschodzie	1%
Terroryzm	1%
Ebola, epidemie, kataklizmy	1%
Zagrożenia wewnętrzne	
Złe decyzje rządzących, zła polityka zagraniczna – ogólnie	3%
Konflikty polityczne	2%
Chaos w Polsce, brak stabilizacji, zły stan państwa	1%
Protesty społeczne, strajki	1%
Zła sytuacja społeczno – ekonomiczna Polski	1%
Inne	3%
Nie wiem	6%

Trzy lata temu zagrożeń dla suwerenności Polski upatrywano przede wszystkim w uzależnieniu gospodarczym od innych państw, instytucji finansowych i ekonomicznych, w drugiej kolejności w uzależnieniu politycznym, niesamodzielności polskich władz w podejmowaniu decyzji. Obecnie obawy dotyczą przede wszystkim możliwego ataku militarnego na terytorium Polski.

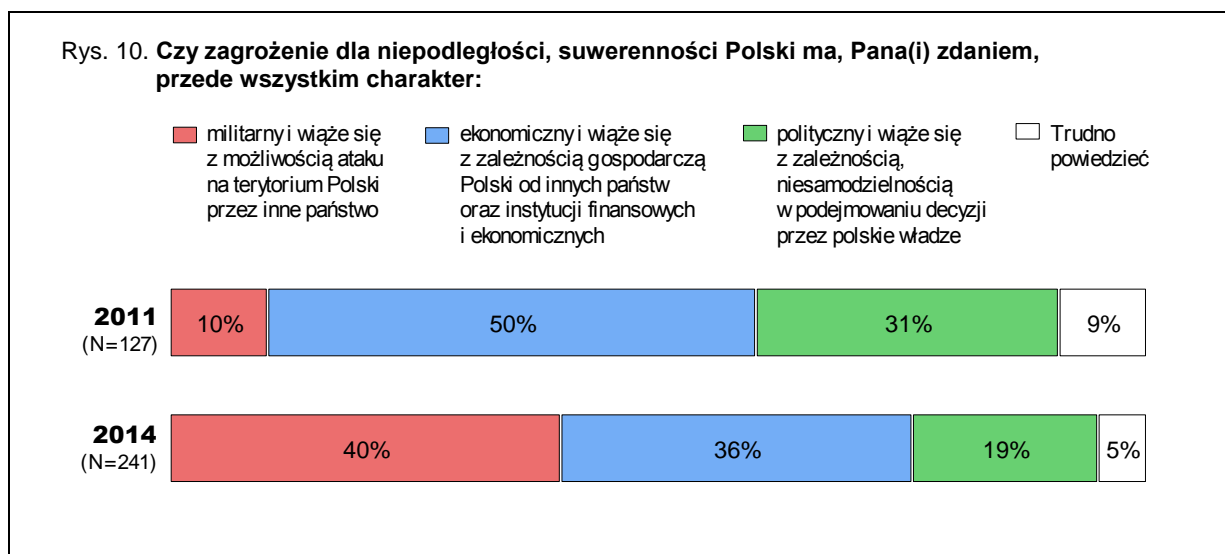

8. Ocena przygotowania do działania w sytuacji różnego rodzaju zagrożeń

Mimo pozytywnych ocen działalności instytucji służących zapewnieniu bezpieczeństwa Polski przeważa przekonanie, że nasz kraj nie jest dobrze przygotowany do działania w sytuacji różnego rodzaju zagrożeń. Względnie najlepiej oceniane jest przygotowanie do działania w sytuacji gwałtownych konfliktów społecznych, choć także w tym przypadku więcej jest opinii krytycznych (41%) niż pozytywnych (37%). Gotowość do reagowania w przypadku zagrożeń zewnętrznych lub zagrożeń o charakterze nagłym, niespodziewanym (jak np. klęska żywiołowa, katastrofa ekologiczna czy atak w cyberprzestrzeni) oceniana jest już w przeważającej mierze negatywnie.

Rys. 11. Czy Polska jest dobrze czy też źle przygotowana do działania na wypadek:

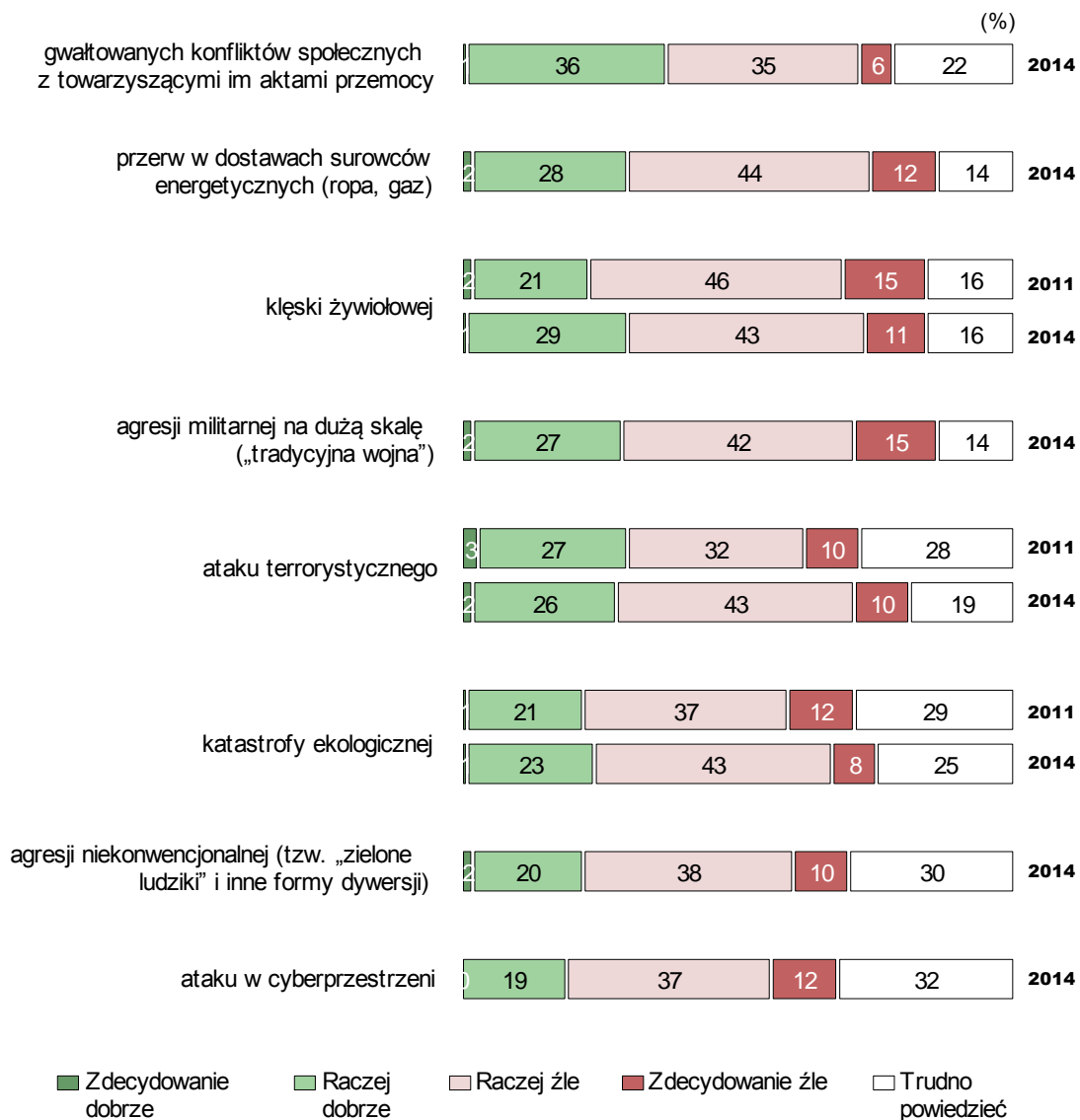

9. Postulaty dotyczące zwiększenia bezpieczeństwa Polski

W ocenie społecznej w kwestii bezpieczeństwa Polska powinna polegać przede wszystkim na własnych siłach zbrojnych. Jednocześnie panuje dość powszechna zgoda co do tego, że bezpieczeństwo Polski powinno opierać się także na współpracy obronnej w ramach Unii Europejskiej oraz obecności w NATO. Nieco mniejsze znaczenie przypisuje się sojuszowi ze Stanami Zjednoczonymi, choć postulowana rola tego kraju w zapewnieniu Polsce bezpieczeństwa także jest duża.

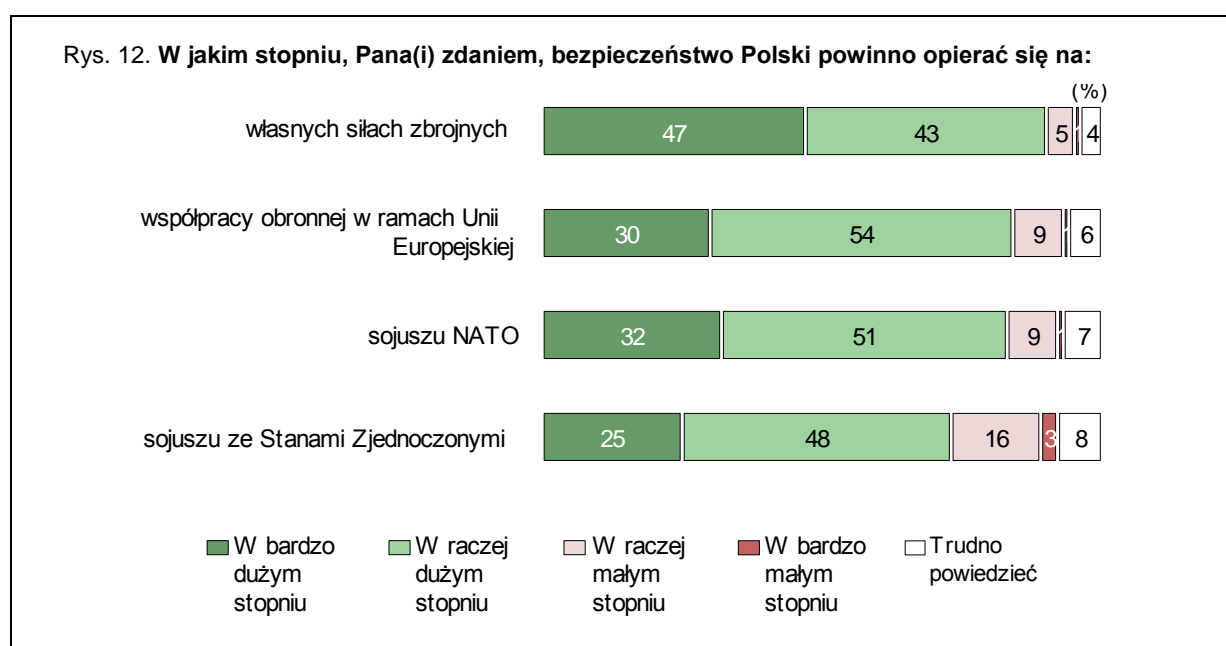

W ocenie społecznej dla zwiększenia bezpieczeństwa Polska powinna przede wszystkim rozwijać armię zawodową i siły rezerwy. Nieco mniej entuzjastyczne, choć niemal powszechne, jest poparcie dla zwiększenia wydatków na cele obronne. Polacy są jednocześnie zgodni co do tego, że należy wzmocnić współpracę obronną w ramach Unii Europejskiej i NATO.

Większość badanych (74%) podpisuje się także pod postulatem zwiększenia wykorzystania organizacji pozarządowych, w tym proobronnych w systemie bezpieczeństwa państwa. Większe kontrowersje budzi propozycja przywrócenia obowiązkowej zasadniczej służby zawodowej, choć i ten postulat popiera ponad połowa badanych (53%). Widać zatem, że - w ocenie społecznej - system bezpieczeństwa w Polsce powinien opierać się w pierwszej

kolejności na armii zawodowej, w drugiej kolejności na ochotniczych formacjach proobronnych, a dopiero na końcu na powszechnym poborze.

Mimo jednoznacznego poparcia dla wzmocnienia współpracy w ramach NATO, większość ankietowanych (72%) jest przeciwna rozmieszczeniu na terytorium Polski broni atomowej.

Rys. 13. Czy uważa Pan(i), że dla zwiększenia bezpieczeństwa kraju Polska powinna:

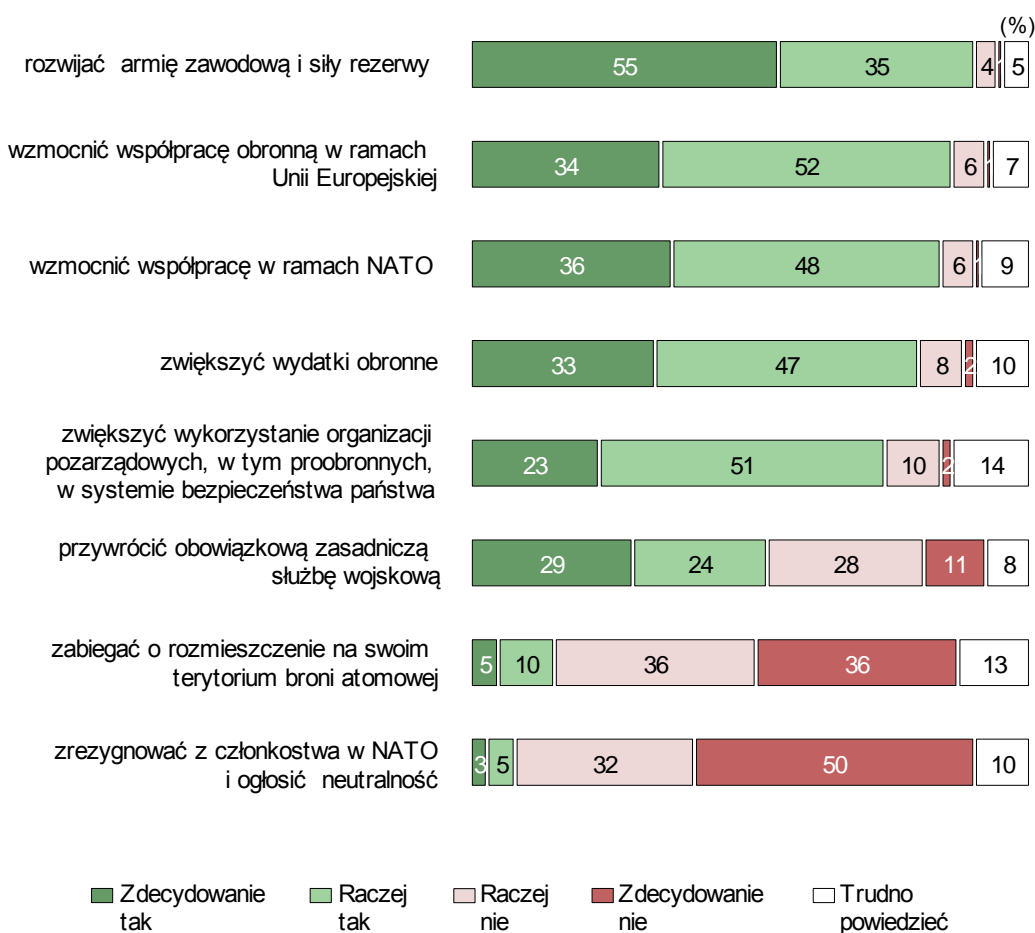

10. Tabele zróżnicowań społeczno-demograficznych

Tabela (q114)

		BBN1. Czy, Pana(i) zdaniem, Polska jest krajem, w którym żyje się bezpiecznie?			Liczba osób
		Tak	Nie	Trudno powiedzieć	
		%	%	%	
Ogółem		77	21	2	934
Płeć	Mężczyźni	82	17	1	452
	Kobiety	72	25	3	482
Wiek	18-24 lata	80	20		105
	25-34	74	23	2	185
	35-44	78	21	1	164
	45-54	78	20	2	146
	55-64	80	18	2	165
	65 lat i więcej	72	23	5	169
Miejsce zamieszkania	Wieś	76	22	2	371
	Miasto do 19 999	78	19	3	138
	20 000 - 99 999	74	23	2	180
	100 000 - 499 999	80	19	1	155
	500 000 i więcej mieszk.	79	19	2	90
Wykształcenie	Podstawowe / gimnazjalne	68	28	4	193
	Zasadnicze zawodowe	82	16	3	228
	Średnie	75	23	2	288
	Wyższe	82	18	0	224
Grupa społeczna i zawodowa	Kadra kier., spec. z wyższym wyksz.	78	22		107
	Średni personel, technicy	72	24	3	42
	Pracownicy adm.-biurowi	79	21		51
	Pracownicy usług	80	18	2	71
	Robotnicy wykwalifikowani	76	24		95
	Robotnicy niewykwalifik.	73	27		35
	Rolnicy	85	14	2	40
	Pracujący na własny rach.	90	8	1	42
	Bezrobotni	74	23	2	71
	Emeryci	74	22	4	186
	Renciści	77	17	6	62
	Uczniowie i studenci	84	16		67
	Gospodynie domowe i inni	65	29	6	66
Pracuje w:	inst. państw., publicznej	84	15	1	137
	spółce właścicieli prywatnych i państwa	77	21	2	83
	sekt. pryw. poza rolnict.	76	23	1	227
	prywatnym gosp. rolnym	87	11	2	34
Dochody na jedną osobę	Do 500 zł	69	29	2	121
	501-750	82	18		102
	751-1000	77	21	2	125
	1001-1500	77	21	2	157
	Powyżej 1500 zł	84	16	1	223
Ocena własnych war. mater.	Złe	70	30		113
	Średnie	74	23	3	413
	Dobre	82	16	2	408
Udział w prakt. religijnych	Kilka razy w tygodniu	65	33	2	38
	Raz w tygodniu	79	19	3	423
	1-2 razy w miesiącu	77	23	0	153
	Kilka razy w roku	76	22	2	201
	W ogóle nie uczestniczy	75	22	3	112
Poglądy polityczne	Lewica	81	18	1	165
	Centrum	81	17	2	293
	Prawica	77	23	1	271
	Trudno powiedzieć	68	27	5	205

Tabela (q115s1)

		BBN2. Jak Pan(i) sądzi, co i w jakim stopniu może obecnie i w najbliższym czasie stanowić realne zagrożenie dla bezpieczeństwa Polski? Atak militarny na terytorium Polski. Odpowiedzi na skali od 0 do 10						Liczba osób
		0 - Praktycznie nie ma takiego zagrożenia, jest ono zupełnie nieprawdopodobne	1-4	5	6-9	10 - Takie zagrożenie jest bardzo realne, trudne do uniknięcia	Trudno powiedzieć	
		%	%	%	%	%	%	
Ogółem		19	45	18	12	3	3	934
Płeć	Mężczyźni	21	48	17	11	3	1	452
	Kobiety	16	42	19	13	4	5	482
Wiek	18-24 lata	16	50	13	15	4	1	105
	25-34	15	56	16	10	3	1	185
	35-44	16	50	18	13	2	1	164
	45-54	19	45	21	12	1	2	146
	55-64	20	42	17	11	4	5	165
	65 lat i więcej	25	27	21	13	5	9	169
Miejsce zamieszkania	Wieś	18	43	19	10	5	6	371
	Miasto do 19 999	23	46	15	10	2	4	138
	20 000 - 99 999	17	44	17	18	2	2	180
	100 000 - 499 999	19	49	19	11	3		155
	500 000 i więcej mieszk.	17	47	17	17	2	1	90
Wykształcenie	Podstawowe / gimnazjalne	22	33	18	10	7	10	193
	Zasadnicze zawodowe	22	44	21	8	2	3	228
	Średnie	17	45	17	15	4	2	288
	Wyższe	14	56	15	14	1		224
Grupa społeczna i zawodowa	Kadra kier., spec. z wyższym wyksz.	15	50	15	19	1		107
	Średni personel, technicy	8	57	18	15		2	42
	Pracownicy adm.-biurowi	19	47	16	16	2		51
	Pracownicy usług	9	57	22	8	2	3	71
	Robotnicy wykwalifikowani	19	50	19	6	3	2	95
	Robotnicy niewykwalifik.	10	45	14	24	3	3	35
	Rolnicy	19	34	25	13	7	2	40
	Pracujący na własny rach.	29	49	10	12			42
	Bezrobotni	29	48	9	9	5		71
	Emeryci	24	30	21	12	5	7	186
	Renciści	20	32	25	10	4	9	62
	Uczniowie i studenci	17	50	15	13	3	1	67
	Gospodynie domowe i inni	11	55	16	8	2	7	66
Pracuje w:	inst. państw., publicznej	17	53	13	14	1	2	137
	spółce właścicieli prywatnych i państwa	15	41	24	20			83
	sekt. pryw. poza rolnict.	14	55	17	10	3	2	227
	prywatnym gosp. rolnym	19	37	21	14	9		34
Dochody na jedną osobę	Do 500 zł	17	42	16	12	9	4	121
	501-750	12	52	15	12	4	5	102
	751-1000	19	40	24	11	3	3	125
	1001-1500	19	37	21	15	3	5	157
	Powyżej 1500 zł	21	52	15	11	1	1	223
Ocena własnych war. mater.	Złe	15	42	19	8	8	7	113
	Średnie	19	40	20	13	4	4	413
	Dobre	18	50	15	13	1	2	408
Udział w prakt. religijnych	Kilka razy w tygodniu	11	33	23	19	9	6	38
	Raz w tygodniu	18	43	18	13	3	4	423
	1-2 razy w miesiącu	18	48	17	12	3	3	153
	Kilka razy w roku	18	51	14	12	3	2	201
	W ogóle nie uczestniczy	26	37	24	8	4	2	112
Poglądy polityczne	Lewica	23	51	14	10	2	0	165
	Centrum	18	48	19	10	3	2	293
	Prawica	14	42	20	17	4	3	271
	Trudno powiedzieć	21	39	16	12	4	8	205

Tabela (q115s2)

		BBN2. Jak Pan(i) sądzi, co i w jakim stopniu może obecnie i w najbliższym czasie stanowić realne zagrożenie dla bezpieczeństwa Polski? Atak terrorystyczny w Polsce. Odpowiedzi na skali od 0 do 10						Liczba osób
		0 - Praktycznie nie ma takiego zagrożenia, jest ono zupełnie nieprawdopodobne	1-4	5	6-9	10 - Takie zagrożenie jest bardzo realne, trudne do uniknięcia	Trudno powiedzieć	
		%	%	%	%	%	%	
Ogółem		15	50	16	13	3	3	934
Płeć	Mężczyźni	13	52	17	14	2	2	452
	Kobiety	16	47	14	13	4	6	482
Wiek	18-24 lata	24	50	12	11	2	1	105
	25-34	16	57	13	12	2		185
	35-44	15	49	18	15	2	1	164
	45-54	11	51	20	13	3	2	146
	55-64	12	53	14	13	5	3	165
	65 lat i więcej	13	38	16	15	4	14	169
Miejsce zamieszkania	Wieś	15	48	17	11	4	6	371
	Miasto do 19 999	17	47	13	16	3	5	138
	20 000 - 99 999	15	50	16	14	3	1	180
	100 000 - 499 999	15	51	16	13	3	2	155
	500 000 i więcej mieszk.	9	58	14	18		1	90
Wykształcenie	Podstawowe / gimnazjalne	18	41	16	9	5	11	193
	Zasadnicze zawodowe	15	44	19	15	3	3	228
	Średnie	12	52	16	15	3	2	288
	Wyższe	14	59	12	13	1	1	224
Grupa społeczna i zawodowa	Kadra kier., spec. z wyższym wyksz.	11	64	13	11	1		107
	Średni personel, technicy	9	47	22	20	3		42
	Pracownicy adm.-biurowi	14	59	12	11	3		51
	Pracownicy usług	13	51	17	15	1	2	71
	Robotnicy wykwalifikowani	12	59	18	8	2	2	95
	Robotnicy niewykwalifik.	9	48	12	28	3		35
	Rolnicy	13	48	21	13	5		40
	Pracujący na własny rach.	14	54	20	9	3		42
	Bezrobotni	25	48	5	18	3	2	71
	Emeryci	17	37	16	14	4	11	186
	Renciści	10	41	19	15	7	8	62
	Uczniowie i studenci	21	50	15	10	2	1	67
Gospodynie domowe i inni	14	48	17	13	5	3	66	
Pracuje w:	inst. państw., publicznej	11	53	19	16	1	1	137
	spółce właścicieli prywatnych i państwa	9	69	10	9	2	1	83
	sekt. pryw. poza rolnict.	12	56	17	12	2	1	227
	prywatnym gosp. rolnym	15	46	17	13	9		34
Dochody na jedną osobę	Do 500 zł	18	43	18	12	7	1	121
	501-750	11	51	19	12	2	5	102
	751-1000	16	42	21	14	4	3	125
	1001-1500	11	50	13	16	3	8	157
	Powyżej 1500 zł	14	56	12	15	2	1	223
Ocena własnych war. mater.	Złe	9	41	19	14	11	7	113
	Średnie	13	51	16	13	3	4	413
	Dobre	18	51	15	14	1	2	408
Udział w prakt. religijnych	Kilka razy w tygodniu	9	55	7	14	12	4	38
	Raz w tygodniu	13	48	16	15	4	4	423
	1-2 razy w miesiącu	14	55	15	12	2	2	153
	Kilka razy w roku	17	46	17	14	3	3	201
	W ogóle nie uczestniczy	19	51	15	10	1	5	112
Poglądy polityczne	Lewica	14	55	16	12	3	0	165
	Centrum	15	52	17	12	2	2	293
	Prawica	10	53	15	15	4	3	271
	Trudno powiedzieć	20	37	15	14	4	10	205

Tabela (q115s3)

		BBN2. Jak Pan(i) sądzi, co i w jakim stopniu może obecnie i w najbliższym czasie stanowić realne zagrożenie dla bezpieczeństwa Polski? Wzrost przestępczości w Polsce. Odpowiedzi na skali od 0 do 10						Liczba osób
		0 - Praktycznie nie ma takiego zagrożenia, jest ono zupełnie nieprawdopodobne	1-4	5	6-9	10 - Takie zagrożenie jest bardzo realne, trudne do uniknięcia	Trudno powiedzieć	
		%	%	%	%	%	%	
Ogółem		3	37	24	28	6	2	934
Płeć	Mężczyźni	3	44	23	24	5	2	452
	Kobiety	2	31	24	32	7	4	482
Wiek	18-24 lata	3	38	23	31	3	2	105
	25-34	3	37	28	24	6	1	185
	35-44	2	41	23	29	4	1	164
	45-54	2	38	28	23	6	3	146
	55-64	2	42	17	27	8	3	165
	65 lat i więcej	2	27	22	36	7	6	169
Miejsce zamieszkania	Wieś	3	34	26	28	5	4	371
	Miasto do 19 999	3	44	20	28	2	3	138
	20 000 - 99 999	2	39	17	30	12	1	180
	100 000 - 499 999	3	36	27	26	7	2	155
	500 000 i więcej mieszk.		40	26	31	3		90
Wykształcenie	Podstawowe / gimnazjalne	2	24	26	32	8	8	193
	Zasadnicze zawodowe	2	34	25	32	6	2	228
	Średnie	3	42	21	26	7	2	288
	Wyższe	2	46	24	24	3	1	224
Grupa społeczna i zawodowa	Kadra kier., spec. z wyższym wyksz.	2	48	25	23	1	2	107
	Średni personel, technicy	3	49	16	22	10		42
	Pracownicy adm.-biurowi	3	47	15	20	12	2	51
	Pracownicy usług	5	46	19	25	6		71
	Robotnicy wykwalifikowani		39	32	23	3	3	95
	Robotnicy niewykwalifik.	2	16	21	56	2	3	35
	Rolnicy	6	37	21	27	7	2	40
	Pracujący na własny rach.	3	58	21	16		2	42
	Bezrobotni	8	33	23	31	4		71
	Emeryci	2	30	25	31	8	4	186
	Renciści	1	28	24	28	14	5	62
	Uczniowie i studenci		38	23	32	2	5	67
Pracuje w:	Gospodynie domowe i inni		24	28	36	7	5	66
	inst. państw., publicznej	3	44	21	25	5	3	137
	spółce właścicieli prywatnych i państwa		38	27	29	5	1	83
	sekt. prywat. poza rolnict.	3	45	23	24	4	1	227
	prywatnym gosp. rolnym	7	40	17	25	8	3	34
Dochody na jedną osobę	Do 500 zł	1	25	28	31	13	2	121
	501-750	3	30	23	36	6	2	102
	751-1000	3	39	23	26	9	0	125
	1001-1500	2	37	19	32	6	4	157
	Powyżej 1500 zł	3	49	22	23	2	1	223
Ocena własnych war. mater.	Złe		29	26	26	16	3	113
	Średnie	3	36	22	30	6	4	413
	Dobre	3	41	25	27	3	2	408
Udział w prakt. religijnych	Kilka razy w tygodniu		31	15	42	8	4	38
	Raz w tygodniu	2	37	25	29	5	2	423
	1-2 razy w miesiącu	2	40	24	24	6	4	153
	Kilka razy w roku	5	36	25	26	5	4	201
	W ogóle nie uczestniczy	2	35	21	29	11	2	112
Poglądy polityczne	Lewica	2	40	24	27	7		165
	Centrum	3	43	27	23	4	1	293
	Prawica	1	37	21	31	8	2	271
	Trudno powiedzieć	4	28	22	32	6	8	205

Tabela (q115s4)

		BBN2. Jak Pan(i) sądzi, co i w jakim stopniu może obecnie i w najbliższym czasie stanowić realne zagrożenie dla bezpieczeństwa Polski? Atak nuklearny na terytorium Polski. Odpowiedzi na skali od 0 do 10						Liczba osób
		0 - Praktycznie nie ma takiego zagrożenia, jest ono zupełnie nieprawdopodobne	1-4	5	6-9	10 - Takie zagrożenie jest bardzo realne, trudne do uniknięcia	Trudno powiedzieć	
		%	%	%	%	%	%	
Ogółem		35	40	8	7	2	8	934
Płeć	Mężczyźni	44	37	6	6	2	5	452
	Kobiety	27	43	10	7	2	11	482
Wiek	18-24 lata	37	43	2	10	2	6	105
	25-34	31	55	7	5	1	2	185
	35-44	38	43	9	5	1	4	164
	45-54	30	41	16	6	1	6	146
	55-64	39	36	7	5	3	10	165
	65 lat i więcej	39	22	6	10	3	21	169
Miejsce zamieszkania	Wieś	31	41	8	5	2	12	371
	Miasto do 19 999	40	38	8	4	0	9	138
	20 000 - 99 999	36	39	7	10	3	4	180
	100 000 - 499 999	39	40	8	8		4	155
	500 000 i więcej mieszk.	36	39	9	6	2	8	90
Wykształcenie	Podstawowe / gimnazjalne	33	29	7	8	3	19	193
	Zasadnicze zawodowe	39	33	9	9	1	8	228
	Średnie	37	43	8	6	2	5	288
	Wyższe	31	53	8	3	1	3	224
Grupa społeczna i zawodowa	Kadra kier., spec. z wyższym wyksz.	27	57	10	4	1	1	107
	Średni personel, technicy	23	52	10	10		4	42
	Pracownicy adm.-biurowi	38	50	3	2	1	6	51
	Pracownicy usług	41	44	11	1		3	71
	Robotnicy wykwalifikowani	35	50	3	5	1	7	95
	Robotnicy niewykwalifik.	18	44	14	6		19	35
	Rolnicy	38	35	8	9	5	4	40
	Pracujący na własny rach.	40	47	8	5			42
	Bezrobotni	45	30	4	8	6	6	71
	Emeryci	41	22	8	8	3	18	186
	Renciści	30	28	7	12	3	20	62
	Uczniowie i studenci	42	38	5	12		3	67
Pracuje w:	Gospodynie domowe i inni	25	51	15	3		7	66
	inst. państw., publicznej	32	48	12	2	0	6	137
	spółce właścicieli prywatnych i państwa	39	46	9	5		1	83
	sekt. prywat. poza rolnict.	31	53	6	6	0	4	227
	prywatnym gosp. rolnym	39	33	10	8	6	5	34
Dochody na jedną osobę	Do 500 zł	34	36	9	8	5	7	121
	501-750	32	39	12	10	1	7	102
	751-1000	34	41	8	8	1	9	125
	1001-1500	34	39	8	5	2	11	157
	Powyżej 1500 zł	41	44	5	5	1	5	223
Ocena własnych war. mater.	Złe	29	34	7	11	5	15	113
	Średnie	37	34	10	8	2	10	413
	Dobre	36	48	7	4	1	5	408
Udział w prakt. religijnych	Kilka razy w tygodniu	34	33	13	12	3	6	38
	Raz w tygodniu	33	41	8	6	2	10	423
	1-2 razy w miesiącu	34	41	11	5	1	7	153
	Kilka razy w roku	41	36	6	7	2	9	201
	W ogóle nie uczestniczy	38	42	5	7	2	5	112
Poglądy polityczne	Lewica	44	39	5	6	2	4	165
	Centrum	36	44	8	7	1	5	293
	Prawica	30	41	11	7	3	7	271
	Trudno powiedzieć	35	35	6	5	1	18	205

Tabela (q115s5)

		BBN2. Jak Pan(i) sądzi, co i w jakim stopniu może obecnie i w najbliższym czasie stanowić realne zagrożenie dla bezpieczeństwa Polski? Poważne konflikty między różnymi grupami społecznymi w Polsce. Odpowiedzi na skali od 0 do 10						Liczba osób
		0 - Praktycznie nie ma takiego zagrożenia, jest ono zupełnie nieprawdopodobne	1-4	5	6-9	10 - Takie zagrożenie jest bardzo realne, trudne do uniknięcia	Trudno powiedzieć	
		%	%	%	%	%	%	
Ogółem		15	45	16	17	3	5	933
Płeć	Mężczyźni	19	47	15	15	2	2	452
	Kobiety	11	43	16	19	3	8	481
Wiek	18-24 lata	10	46	12	24	6	3	105
	25-34	12	45	14	25	2	2	185
	35-44	16	48	15	15	1	4	164
	45-54	15	51	19	11	1	2	146
	55-64	19	47	15	12	3	4	164
	65 lat i więcej	15	36	17	14	3	15	169
Miejsce zamieszkania	Wieś	14	43	17	16	3	7	370
	Miasto do 19 999	18	49	14	11	1	7	138
	20 000 - 99 999	15	48	10	18	4	5	180
	100 000 - 499 999	18	42	18	19	1	2	155
	500 000 i więcej mieszk.	6	52	18	21	3		90
Wykształcenie	Podstawowe / gimnazjalne	13	37	14	16	6	14	192
	Zasadnicze zawodowe	19	44	17	16	1	5	228
	Średnie	13	48	16	17	2	3	288
	Wyższe	13	50	15	18	2	2	224
Grupa społeczna i zawodowa	Kadra kier., spec. z wyższym wyksz.	15	50	13	17	2	3	107
	Średni personel, technicy	14	62	4	17	3		42
	Pracownicy adm.-biurowi	14	52	13	16	1	3	51
	Pracownicy usług	13	47	14	21	4	2	71
	Robotnicy wykwalifikowani	19	45	17	16	1	2	95
	Robotnicy niewykwalifik.	8	39	17	27		9	35
	Rolnicy	21	48	15	13	3		39
	Pracujący na własny rach.	18	46	22	10	4		42
	Bezrobotni	21	39	14	22	1	2	71
	Emeryci	16	40	18	11	3	12	186
	Renciści	10	45	14	10	4	16	62
	Uczniowie i studenci	10	49	11	25	3	1	67
Pracuje w:	Gospodynie domowe i inni	6	42	22	24	1	5	66
	inst. państw., publicznej	15	51	13	17	0	3	137
	spółce właścicieli prywatnych i państwa	14	46	12	25	1	2	83
	sekt. prywat. poza rolnict.	16	48	16	15	3	2	227
	prywatnym gosp. rolnym	20	47	16	13	3		33
Dochody na jedną osobę	Do 500 zł	15	37	17	21	3	6	121
	501-750	12	54	14	14	2	4	102
	751-1000	11	42	14	26	4	2	125
	1001-1500	14	44	14	18	2	9	157
	Powyżej 1500 zł	15	54	17	12	1	1	223
Ocena własnych war. mater.	Złe	16	38	14	20	5	6	113
	Średnie	12	45	17	16	3	7	412
	Dobre	17	47	14	16	2	4	408
Udział w prakt. religijnych	Kilka razy w tygodniu	16	44	21	10	6	4	38
	Raz w tygodniu	13	48	14	16	3	6	422
	1-2 razy w miesiącu	17	48	14	16	1	4	153
	Kilka razy w roku	15	41	16	21	2	4	201
	W ogóle nie uczestniczy	15	40	20	16	3	8	112
Poglądy polityczne	Lewica	15	50	18	15	2	0	165
	Centrum	15	45	16	19	1	3	293
	Prawica	17	46	13	16	3	4	271
	Trudno powiedzieć	11	40	16	16	4	13	204

Tabela (q115s6)

		BBN2. Jak Pan(i) sądzi, co i w jakim stopniu może obecnie i w najbliższym czasie stanowić realne zagrożenie dla bezpieczeństwa Polski? Niepokoje i protesty społeczne. Odpowiedzi na skali od 0 do 10						Liczba osób
		0 - Praktycznie nie ma takiego zagrożenia, jest ono zupełnie nieprawdopodobne	1-4	5	6-9	10 - Takie zagrożenie jest bardzo realne, trudne do uniknięcia	Trudno powiedzieć	
		%	%	%	%	%	%	
Ogółem		6	40	16	29	6	3	933
Płeć	Mężczyźni	8	42	17	27	5	2	452
	Kobiety	4	38	16	31	6	5	481
Wiek	18-24 lata	6	31	14	40	7	1	104
	25-34	2	42	17	32	5	1	185
	35-44	4	43	15	29	5	5	164
	45-54	5	46	14	30	4	1	146
	55-64	7	44	18	21	6	3	165
	65 lat i więcej	10	30	19	27	6	8	169
Miejsce zamieszkania	Wieś	6	38	16	28	5	7	371
	Miasto do 19 999	9	42	17	25	4	2	138
	20 000 - 99 999	6	43	14	29	7	1	180
	100 000 - 499 999	6	40	20	29	5		154
	500 000 i więcej mieszk.		37	14	44	6		90
Wykształcenie	Podstawowe / gimnazjalne	11	32	14	26	8	9	192
	Zasadnicze zawodowe	8	44	17	22	6	4	228
	Średnie	4	39	18	32	6	2	288
	Wyższe	2	45	16	35	3		224
Grupa społeczna i zawodowa	Kadra kier., spec. z wyższym wyksz.		49	9	38	4	1	107
	Średni personel, technicy	5	44	6	42	3		42
	Pracownicy adm.-biurowi	3	52	9	34	3		51
	Pracownicy usług	1	47	19	24	7	2	71
	Robotnicy wykwalifikowani	8	43	10	34	2	3	95
	Robotnicy niewykwalifik.	3	24	16	42	5	9	35
	Rolnicy	7	40	28	21	3		40
	Pracujący na własny rach.	8	36	42	7	7		42
	Bezrobotni	10	49	11	26	4	1	70
	Emeryci	9	35	19	25	7	6	186
	Renciści	9	36	16	17	9	13	62
	Uczniowie i studenci	4	33	15	39	8	1	67
	Gospodynie domowe i inni	4	28	23	32	9	3	66
Pracuje w:	inst. państw., publicznej	3	49	9	37		2	137
	spółce właścicieli prywatnych i państwa	1	41	13	39	4	2	83
	sekt. pryw. poza rolnict.	5	41	19	28	5	1	227
	prywatnym gosp. rolnym	9	44	22	20	6		34
Dochody na jedną osobę	Do 500 zł	5	35	19	26	9	6	121
	501-750	2	47	16	25	5	4	102
	751-1000	9	31	20	33	5	2	125
	1001-1500	6	38	14	31	7	4	157
	Powyżej 1500 zł	5	45	15	30	3	1	223
Ocena własnych war. mater.	Złe	6	37	18	28	7	3	113
	Średnie	6	36	16	31	7	5	413
	Dobre	6	45	16	28	4	1	407
Udział w prakt. religijnych	Kilka razy w tygodniu		42	16	27	9	6	38
	Raz w tygodniu	5	43	13	29	5	4	423
	1-2 razy w miesiącu	6	44	18	26	4	2	153
	Kilka razy w roku	7	36	18	32	5	2	201
	W ogóle nie uczestniczy	7	28	22	30	9	4	111
Poglądy polityczne	Lewica	4	43	15	33	6		165
	Centrum	9	41	18	26	4	2	293
	Prawica	4	39	18	33	4	2	270
	Trudno powiedzieć	6	37	13	25	9	10	205

Tabela (q115s7)

		BBN2. Jak Pan(i) sądzi, co i w jakim stopniu może obecnie i w najbliższym czasie stanowić realne zagrożenie dla bezpieczeństwa Polski? Upadek rządu w Polsce, chaos polityczny. Odpowiedzi na skali od 0 do 10						Liczba osób
		0 - Praktycznie nie ma takiego zagrożenia, jest ono zupełnie nieprawdopodobne	1-4	5	6-9	10 - Takie zagrożenie jest bardzo realne, trudne do uniknięcia	Trudno powiedzieć	
		%	%	%	%	%	%	
Ogółem		27	41	11	11	3	6	933
Płeć	Mężczyźni	32	41	11	10	2	4	452
	Kobiety	22	42	11	13	4	8	481
Wiek	18-24 lata	24	42	8	15	6	4	104
	25-34	20	53	14	8	3	3	185
	35-44	28	44	11	10	3	3	164
	45-54	25	40	13	15		6	146
	55-64	36	39	11	7	3	4	165
	65 lat i więcej	28	29	8	15	3	17	169
Miejsce zamieszkania	Wieś	26	38	12	12	3	9	371
	Miasto do 19 999	35	37	12	6	3	8	138
	20 000 - 99 999	31	38	9	13	4	6	180
	100 000 - 499 999	23	50	10	11	3	2	154
	500 000 i więcej mieszk.	18	53	12	14	2	2	90
Wykształcenie	Podstawowe / gimnazjalne	25	30	9	16	3	16	192
	Zasadnicze zawodowe	29	37	12	12	3	6	228
	Średnie	28	43	11	9	4	4	288
	Wyższe	24	53	11	9	1	1	224
Grupa społeczna i zawodowa	Kadra kier., spec. z wyższym wyksz.	21	51	10	15	1	2	107
	Średni personel, technicy	22	46	11	11	5	4	42
	Pracownicy adm.-biurowi	25	58	6	6	5		51
	Pracownicy usług	32	42	15	4	3	3	71
	Robotnicy wykwalifikowani	29	45	12	13	1	1	95
	Robotnicy niewykwalifik.	32	21	7	27	8	6	35
	Rolnicy	28	45	8	7	3	9	40
	Pracujący na własny rach.	32	47	13	7			42
	Bezrobotni	31	46	13	6		3	70
	Emeryci	31	30	10	13	4	11	186
	Renciści	25	32	16	6	3	17	62
	Uczniowie i studenci	19	46	8	19	3	5	67
Pracuje w:	Gospodynie domowe i inni	18	40	15	8	6	13	66
	inst. państw., publicznej	28	45	13	11	1	2	137
	spółce właścicieli prywatnych i państwa	21	52	9	13	5	1	83
	sekt. prywat. poza rolnict.	29	44	11	10	3	3	227
	prywatnym gosp. rolnym	25	47	5	11	3	9	34
Dochody na jedną osobę	Do 500 zł	27	34	15	11	7	6	121
	501-750	24	47	10	7	7	6	102
	751-1000	23	36	16	16	4	5	125
	1001-1500	29	38	11	13	3	7	157
	Powyżej 1500 zł	27	50	10	10		2	223
Ocena własnych war. mater.	Złe	24	40	9	10	6	11	113
	Średnie	25	39	13	13	2	7	413
	Dobre	29	44	10	10	3	4	407
Udział w prakt. religijnych	Kilka razy w tygodniu	24	36	7	14	9	10	38
	Raz w tygodniu	27	39	12	13	2	7	423
	1-2 razy w miesiącu	23	45	12	10	3	8	153
	Kilka razy w roku	31	45	10	8	2	4	201
	W ogóle nie uczestniczy	28	40	10	12	5	6	111
Poglądy polityczne	Lewica	32	43	13	10	1	2	165
	Centrum	29	43	11	9	3	5	293
	Prawica	27	40	12	15	3	4	270
	Trudno powiedzieć	19	41	8	10	5	16	205

Tabela (q115s8)

		BBN2. Jak Pan(i) sądzi, co i w jakim stopniu może obecnie i w najbliższym czasie stanowić realne zagrożenie dla bezpieczeństwa Polski? Narastająca bieda, złe warunki życia ludzi. Odpowiedzi na skali od 0 do 10						Liczba osób
		0 - Praktycznie nie ma takiego zagrożenia, jest ono zupełnie nieprawdopodobne	1-4	5	6-9	10 - Takie zagrożenie jest bardzo realne, trudne do uniknięcia	Trudno powiedzieć	
		%	%	%	%	%	%	
Ogółem		4	31	16	35	13	1	933
Płeć	Mężczyźni	6	35	17	28	13	1	452
	Kobiety	3	28	14	40	13	2	481
Wiek	18-24 lata	6	33	17	37	8		104
	25-34	2	31	21	34	11	1	185
	35-44	4	31	16	39	9	1	164
	45-54	4	28	15	38	14	2	146
	55-64	5	36	14	31	13	0	165
	65 lat i więcej	6	28	11	30	20	5	169
Miejsce zamieszkania	Wieś	4	24	17	38	14	3	371
	Miasto do 19 999	5	34	17	34	10	1	138
	20 000 - 99 999	3	37	12	30	16	0	180
	100 000 - 499 999	6	33	17	32	12		154
	500 000 i więcej mieszk.	3	43	15	34	4	1	90
Wykształcenie	Podstawowe / gimnazjalne	6	24	16	31	21	3	192
	Zasadnicze zawodowe	4	26	14	38	16	2	228
	Średnie	5	30	15	37	12	1	288
	Wyższe	3	44	18	32	3	0	224
Grupa społeczna i zawodowa	Kadra kier., spec. z wyższym wyksz.	2	44	13	35	5	1	107
	Średni personel, technicy	6	32	22	34	7		42
	Pracownicy adm.-biurowi	3	33	13	42	9		51
	Pracownicy usług	7	23	23	40	6	2	71
	Robotnicy wykwalifikowani	6	36	13	33	12		95
	Robotnicy niewykwalifik.	7	10	16	47	20		35
	Rolnicy	2	26	24	31	15	2	40
	Pracujący na własny rach.	4	41	21	20	12	2	42
	Bezrobotni	5	23	16	40	14	3	70
	Emeryci	4	32	10	30	20	4	186
	Renciści	6	29	14	35	14	3	62
	Uczniowie i studenci	6	38	20	30	7		67
	Gospodynie domowe i inni	2	21	19	40	17	1	66
Pracuje w:	inst. państw., publicznej	3	36	18	36	6	1	137
	spółce właścicieli prywatnych i państwa	5	29	19	33	14		83
	sekt. prywat. poza rolnict.	6	33	15	38	8	0	227
	prywatnym gosp. rolnym	2	35	19	25	15	3	34
Dochody na jedną osobę	Do 500 zł	1	22	15	40	22		121
	501-750	5	28	17	37	12	2	102
	751-1000	3	25	19	38	14	1	125
	1001-1500	5	32	13	31	18	2	157
	Powyżej 1500 zł	4	42	17	30	6	1	223
Ocena własnych war. mater.	Złe	3	22	12	36	24	2	113
	Średnie	3	26	18	37	15	2	413
	Dobre	6	39	15	32	7	1	407
Udział w prakt. religijnych	Kilka razy w tygodniu	8	21	13	33	23	2	38
	Raz w tygodniu	3	32	17	36	10	1	423
	1-2 razy w miesiącu	3	33	14	33	15	3	153
	Kilka razy w roku	7	30	15	35	11	1	201
	W ogóle nie uczestniczy	5	30	14	32	19	1	111
Poglądy polityczne	Lewica	5	31	16	34	13	1	165
	Centrum	6	36	15	32	11	1	293
	Prawica	3	34	17	34	10	2	270
	Trudno powiedzieć	3	21	14	40	18	4	205

Tabela (q115s9)

		BBN2. Jak Pan(i) sądzi, co i w jakim stopniu może obecnie i w najbliższym czasie stanowić realne zagrożenie dla bezpieczeństwa Polski? Rozwój działalności organizacji politycznych głoszących skrajne poglądy. Odpowiedzi na skali od 0 do 10						Liczba osób
		0 - Praktycznie nie ma takiego zagrożenia, jest ono zupełnie nieprawdopodobne	1-4	5	6-9	10 - Takie zagrożenie jest bardzo realne, trudne do uniknięcia	Trudno powiedzieć	
		%	%	%	%	%	%	
Ogółem		9	47	12	18	3	11	933
Płeć	Mężczyźni	12	52	12	16	2	6	452
	Kobiety	6	42	12	20	4	15	481
Wiek	18-24 lata	6	39	19	24	5	7	104
	25-34	8	56	10	19	1	6	185
	35-44	8	56	10	18	2	6	164
	45-54	9	46	17	17	3	9	146
	55-64	10	48	12	15	5	10	165
	65 lat i więcej	11	35	10	17	3	25	169
Miejsce zamieszkania	Wieś	7	46	17	13	3	14	371
	Miasto do 19 999	12	47	10	15	2	14	138
	20 000 - 99 999	9	50	7	21	6	9	180
	100 000 - 499 999	14	48	12	18	2	6	154
	500 000 i więcej mieszk.	1	45	9	40	1	4	90
Wykształcenie	Podstawowe / gimnazjalne	8	35	13	14	4	25	192
	Zasadnicze zawodowe	10	48	13	14	3	12	228
	Średnie	8	51	15	16	3	6	288
	Wyższe	8	51	9	29	1	2	224
Grupa społeczna i zawodowa	Kadra kier., spec. z wyższym wyksz.	5	51	8	32	2	3	107
	Średni personel, technicy	8	72	3	15	3		42
	Pracownicy adm.-biurowi	11	48	12	21	4	5	51
	Pracownicy usług	13	51	13	18		5	71
	Robotnicy wykwalifikowani	13	46	15	17	1	8	95
	Robotnicy niewykwalifik.	3	49	14	13	5	16	35
	Rolnicy	5	55	14	19		7	40
	Pracujący na własny rach.	13	54	18	11		4	42
	Bezrobotni	9	46	15	20	5	5	70
	Emeryci	12	36	11	16	4	21	186
	Renciści	2	45	8	15	5	25	62
	Uczniowie i studenci	7	39	19	23	4	7	67
	Gospodynie domowe i inni	4	54	15	8	4	14	66
Pracuje w:	inst. państw., publicznej	9	54	9	21	2	4	137
	spółce właścicieli prywatnych i państwa	9	51	10	23	1	6	83
	sekt. pryw. poza rolnict.	10	50	14	18	2	6	227
	prywatnym gosp. rolnym	6	57	12	17		8	34
Dochody na jedną osobę	Do 500 zł	9	46	18	10	3	14	121
	501-750	7	55	9	17	1	12	102
	751-1000	8	43	16	19	4	11	125
	1001-1500	11	42	10	18	3	17	157
	Powyżej 1500 zł	9	53	11	22	2	3	223
Ocena własnych war. mater.	Złe	8	39	14	15	5	19	113
	Średnie	8	43	14	19	4	13	413
	Dobre	10	54	10	18	1	6	407
Udział w prakt. religijnych	Kilka razy w tygodniu	10	37	12	25	6	10	38
	Raz w tygodniu	7	47	15	16	2	12	423
	1-2 razy w miesiącu	9	55	11	10	3	12	153
	Kilka razy w roku	10	50	6	24	3	8	201
	W ogóle nie uczestniczy	13	31	16	24	6	10	111
Poglądy polityczne	Lewica	10	49	10	21	5	4	165
	Centrum	10	53	13	16	1	7	293
	Prawica	7	48	11	23	3	9	270
	Trudno powiedzieć	9	36	14	13	4	24	205

Tabela (q115s10)

		BBN2. Jak Pan(i) sądzi, co i w jakim stopniu może obecnie i w najbliższym czasie stanowić realne zagrożenie dla bezpieczeństwa Polski? Rozwój przestępczości zorganizowanej, działalności mafijnej. Odpowiedzi na skali od 0 do 10						Liczba osób
		0 - Praktycznie nie ma takiego zagrożenia, jest ono zupełnie nieprawdopodobne	1-4	5	6-9	10 - Takie zagrożenie jest bardzo realne, trudne do uniknięcia	Trudno powiedzieć	
		%	%	%	%	%	%	
Ogółem		4	46	15	24	5	6	932
Płeć	Mężczyźni	6	49	14	23	5	3	452
	Kobiety	3	44	15	23	6	8	480
Wiek	18-24 lata	8	50	16	17	7	2	104
	25-34	3	52	14	24	3	4	185
	35-44	5	53	16	20	3	3	164
	45-54	3	41	20	27	5	5	146
	55-64	2	48	14	25	8	3	165
	65 lat i więcej	7	36	10	25	6	16	169
Miejsce zamieszkania	Wieś	4	44	17	22	6	7	370
	Miasto do 19 999	5	46	8	29	3	8	138
	20 000 - 99 999	4	47	14	22	8	5	180
	100 000 - 499 999	8	49	14	21	4	4	154
	500 000 i więcej mieszk.	1	52	16	26	3	1	90
Wykształcenie	Podstawowe / gimnazjalne	7	40	11	22	8	12	191
	Zasadnicze zawodowe	3	39	21	25	8	5	228
	Średnie	4	49	14	23	5	4	288
	Wyższe	3	57	12	23	1	3	224
Grupa społeczna i zawodowa	Kadra kier., spec. z wyższym wyksz.	3	59	10	21	3	4	107
	Średni personel, technicy	6	57	13	19	5		42
	Pracownicy adm.-biurowi	5	51	7	29	3	5	51
	Pracownicy usług	6	55	7	24	4	4	71
	Robotnicy wykwalifikowani	4	45	21	23	5	2	95
	Robotnicy niewykwalifik.		28	24	39	5	5	35
	Rolnicy	5	51	11	26	3	5	40
	Pracujący na własny rach.	9	46	19	18	8		42
	Bezrobotni	5	46	14	23	6	6	70
	Emeryci	5	39	14	22	8	13	185
	Renciści	1	40	13	30	8	8	62
Pracuje w:	Uczniowie i studenci	8	54	18	14	4	2	67
	Gospodynie domowe i inni		35	26	28	4	7	66
	inst. państw., publicznej	6	47	15	26	3	4	137
	spółce właścicieli prywatnych i państwa	1	53	9	31	5	1	83
	sekt. pryw. poza rolnict. prywatnym gosp. rolnym	5	52	15	20	5	3	227
Dochody na jedną osobę	Do 500 zł	2	34	19	29	12	5	121
	501-750	5	52	12	19	7	5	101
	751-1000	2	43	16	28	4	6	125
	1001-1500	7	48	12	23	3	7	157
	Powyżej 1500 zł	5	54	14	21	4	3	223
Ocena własnych war. mater.	Złe	3	35	14	25	14	9	113
	Średnie	4	42	15	26	7	6	412
	Dobre	5	54	14	21	2	4	407
Udział w prakt. religijnych	Kilka razy w tygodniu	4	33	14	33	8	8	38
	Raz w tygodniu	4	47	15	24	4	7	422
	1-2 razy w miesiącu	1	54	17	15	7	6	153
	Kilka razy w roku	5	43	16	27	6	3	201
	W ogóle nie uczestniczy	10	45	11	23	8	4	111
Poglądy polityczne	Lewica	4	48	14	26	6	3	165
	Centrum	4	49	15	24	4	3	293
	Prawica	3	47	16	24	6	4	269
	Trudno powiedzieć	7	41	13	19	5	14	205

Tabela (q115s11)

		BBN2. Jak Pan(i) sądzi, co i w jakim stopniu może obecnie i w najbliższym czasie stanowić realne zagrożenie dla bezpieczeństwa Polski? Katastrofa ekologiczna, groźne zmiany w środowisku naturalnym. Odpowiedzi na skali od 0 do 10						Liczba osób
		0 - Praktycznie nie ma takiego zagrożenia, jest ono zupełnie nieprawdopodobne	1-4	5	6-9	10 - Takie zagrożenie jest bardzo realne, trudne do uniknięcia	Trudno powiedzieć	
		%	%	%	%	%	%	
Ogółem		17	51	13	12	2	5	933
Płeć	Mężczyźni	21	53	13	11	1	2	452
	Kobiety	14	49	13	13	3	9	481
Wiek	18-24 lata	18	54	16	10	1	1	104
	25-34	13	54	17	13	1	2	185
	35-44	15	53	11	15	2	4	164
	45-54	14	55	17	10	0	4	146
	55-64	23	51	8	8	4	5	165
	65 lat i więcej	20	39	9	14	1	16	169
Miejsce zamieszkania	Wieś	16	50	12	12	2	7	371
	Miasto do 19 999	20	49	11	10	2	9	138
	20 000 - 99 999	21	50	11	10	2	5	180
	100 000 - 499 999	16	52	15	13	1	3	154
	500 000 i więcej mieszk.	9	54	17	17		3	90
Wykształcenie	Podstawowe / gimnazjalne	19	41	7	14	3	15	192
	Zasadnicze zawodowe	21	45	14	12	2	5	228
	Średnie	16	55	13	11	1	3	288
	Wyższe	12	59	15	10	1	2	224
Grupa społeczna i zawodowa	Kadra kier., spec. z wyższym wyksz.	10	67	12	9	2		107
	Średni personel, technicy	13	58	18	8		2	42
	Pracownicy adm.-biurowi	8	60	14	14	1	3	51
	Pracownicy usług	28	43	16	9		4	71
	Robotnicy wykwalifikowani	21	51	19	8	1		95
	Robotnicy niewykwalifik.	13	41	22	18		6	35
	Rolnicy	12	60	11	5	2	10	40
	Pracujący na własny rach.	19	60	7	11	3		42
	Bezrobotni	24	43	9	23		1	70
	Emeryci	20	45	9	10	3	14	186
	Renciści	13	43	9	15	5	16	62
	Uczniowie i studenci	18	54	16	11	2		67
Pracuje w:	Gospodynie domowe i inni	12	44	13	18	3	10	66
	inst. państw., publicznej	12	62	16	9	0	1	137
	spółce właścicieli prywatnych i państwa	15	55	19	8	2	2	83
	sekt. pryw. poza rolnict.	20	54	13	10	1	2	227
	prywatnym gosp. rolnym	11	54	12	8	3	11	34
Dochody na jedną osobę	Do 500 zł	22	40	14	14	5	5	121
	501-750	16	54	14	7		9	102
	751-1000	16	50	11	16	3	5	125
	1001-1500	15	47	15	13	1	9	157
	Powyżej 1500 zł	17	61	13	8		1	223
Ocena własnych war. mater.	Złe	21	48	3	16	3	8	113
	Średnie	14	46	16	13	3	8	413
	Dobre	19	56	12	9	1	3	407
Udział w prakt. religijnych	Kilka razy w tygodniu	22	45	8	8	9	8	38
	Raz w tygodniu	16	52	13	11	2	7	423
	1-2 razy w miesiącu	18	53	9	13	3	4	153
	Kilka razy w roku	17	51	13	14	1	5	201
	W ogóle nie uczestniczy	20	44	19	12		5	111
Poglądy polityczne	Lewica	16	58	12	13		2	165
	Centrum	19	54	13	9	2	3	293
	Prawica	18	51	12	13	2	4	270
	Trudno powiedzieć	14	41	15	13	2	14	205

Tabela (q115s12)

		BBN2. Jak Pan(i) sądzi, co i w jakim stopniu może obecnie i w najbliższym czasie stanowić realne zagrożenie dla bezpieczeństwa Polski? Rozprzestrzenienie się jakieś choroby zakaźnej, epidemia. Odpowiedzi na skali od 0 do 10						Liczba osób
		0 - Praktycznie nie ma takiego zagrożenia, jest ono zupełnie nieprawdopodobne	1-4	5	6-9	10 - Takie zagrożenie jest bardzo realne, trudne do uniknięcia	Trudno powiedzieć	
		%	%	%	%	%	%	
Ogółem		11	51	16	16	3	3	933
Płeć	Mężczyźni	12	51	16	16	2	2	452
	Kobiety	9	50	15	16	4	5	481
Wiek	18-24 lata	13	57	11	13	4	2	104
	25-34	12	51	18	16	2	1	185
	35-44	6	56	17	17	2	2	164
	45-54	9	48	20	19	2	2	146
	55-64	11	54	16	12	4	3	165
	65 lat i więcej	15	40	11	20	4	9	169
Miejsce zamieszkania	Wieś	12	50	14	15	4	5	371
	Miasto do 19 999	13	52	13	18	2	3	138
	20 000 - 99 999	12	47	21	13	3	4	180
	100 000 - 499 999	7	51	16	21	4	1	154
	500 000 i więcej mieszk.	8	57	13	20		2	90
Wykształcenie	Podstawowe / gimnazjalne	10	46	18	14	5	8	192
	Zasadnicze zawodowe	14	45	16	19	3	2	228
	Średnie	11	53	13	16	3	3	288
	Wyższe	8	57	16	16	1	2	224
Grupa społeczna i zawodowa	Kadra kier., spec. z wyższym wyksz.	4	65	13	14	2	2	107
	Średni personel, technicy	11	48	34	5	2		42
	Pracownicy adm.-biurowi	6	55	17	18	1	3	51
	Pracownicy usług	11	52	17	14	3	2	71
	Robotnicy wykwalifikowani	15	52	15	14	2	2	95
	Robotnicy niewykwalifik.	12	32	12	36	3	6	35
	Rolnicy	2	55	21	19		3	40
	Pracujący na własny rach.	6	67	13	11	3		42
	Bezrobotni	18	49	12	15	5	1	70
	Emeryci	14	43	15	16	5	8	186
	Renciści	12	41	16	17	5	9	62
	Uczniowie i studenci	8	64	9	17	2		67
Pracuje w:	Gospodynie domowe i inni	11	37	21	21	6	3	66
	inst. państw., publicznej	7	54	17	19	1	3	137
	spółce właścicieli prywatnych i państwa	7	57	16	15	3	2	83
	sekt. prywat. poza rolnict.	12	54	16	14	2	1	227
	prywatnym gosp. rolnym	5	59	17	16		3	34
Dochody na jedną osobę	Do 500 zł	11	43	15	19	9	3	121
	501-750	10	56	18	12		3	102
	751-1000	11	43	16	21	4	5	125
	1001-1500	11	49	18	15	2	4	157
	Powyżej 1500 zł	9	61	14	14	1	1	223
Ocena własnych war. mater.	Złe	11	43	17	15	9	5	113
	Średnie	10	45	18	19	4	4	413
	Dobre	11	59	12	14	1	2	407
Udział w prakt. religijnych	Kilka razy w tygodniu	10	46	13	15	11	7	38
	Raz w tygodniu	9	52	17	15	2	4	423
	1-2 razy w miesiącu	12	46	12	22	5	3	153
	Kilka razy w roku	13	47	18	15	3	4	201
	W ogóle nie uczestniczy	12	58	13	14	1	1	111
Poglądy polityczne	Lewica	14	50	10	22	2	1	165
	Centrum	11	59	17	10	2	1	293
	Prawica	7	50	16	18	4	3	270
	Trudno powiedzieć	13	40	17	18	4	8	205

Tabela (q115s13)

		BBN2. Jak Pan(i) sądzi, co i w jakim stopniu może obecnie i w najbliższym czasie stanowić realne zagrożenie dla bezpieczeństwa Polski? Kradzież poufnych danych z komputerów instytucji państwowych. Odpowiedzi na skali od 0 do 10						Liczba osób
		0 - Praktycznie nie ma takiego zagrożenia, jest ono zupełnie nieprawdopodobne	1-4	5	6-9	10 - Takie zagrożenie jest bardzo realne, trudne do uniknięcia	Trudno powiedzieć	
		%	%	%	%	%	%	
Ogółem		4	33	15	32	8	8	931
Płeć	Mężczyźni	4	37	14	32	8	6	450
	Kobiety	4	30	15	32	9	10	481
Wiek	18-24 lata	5	44	14	27	7	3	104
	25-34	4	37	11	37	8	3	183
	35-44	3	35	12	39	8	4	164
	45-54	2	31	20	33	8	6	146
	55-64	5	32	19	27	9	9	165
	65 lat i więcej	6	25	13	27	9	20	169
Miejsce zamieszkania	Wieś	3	33	15	29	8	12	369
	Miasto do 19 999	5	32	18	31	4	10	138
	20 000 - 99 999	4	33	14	32	13	4	180
	100 000 - 499 999	7	34	15	30	9	5	154
	500 000 i więcej mieszk.		37	8	50	3	2	90
Wykształcenie	Podstawowe / gimnazjalne	8	32	14	19	10	18	192
	Zasadnicze zawodowe	4	31	15	32	9	9	227
	Średnie	3	35	16	32	8	5	288
	Wyższe	1	35	13	43	6	2	224
Grupa społeczna i zawodowa	Kadra kier., spec. z wyższym wyksz.	1	30	17	41	8	3	107
	Średni personel, technicy	4	35	16	37	5	4	42
	Pracownicy adm.-biurowi	2	43	15	32	8		51
	Pracownicy usług	5	37	10	34	10	4	71
	Robotnicy wykwalifikowani	3	38	16	29	7	7	95
	Robotnicy niewykwalifik.	3	35	9	43	5	5	35
	Rolnicy		24	18	41	6	11	40
	Pracujący na własny rach.		35	14	32	13	6	42
	Bezrobotni	10	40	8	31	6	4	68
	Emeryci	7	27	14	24	10	19	186
	Renciści	3	31	18	29	8	11	62
	Uczniowie i studenci	4	45	14	28	6	4	67
Pracuje w:	Gospodynie domowe i inni	2	27	19	34	10	8	66
	inst. państw., publicznej	3	31	20	38	5	3	137
	spółce właścicieli prywatnych i państwa	4	30	14	37	9	6	83
	sekt. prywat. poza rolnict.	2	39	11	35	10	3	227
	prywatnym gosp. rolnym		30	21	37		13	34
Dochody na jedną osobę	Do 500 zł	6	35	14	29	13	4	121
	501-750	4	43	12	28	6	8	102
	751-1000	3	28	18	32	8	11	125
	1001-1500	4	27	13	36	8	11	157
	Powyżej 1500 zł	3	41	17	29	6	4	223
Ocena własnych war. mater.	Złe	4	29	19	25	10	13	112
	Średnie	4	32	12	32	10	9	413
	Dobre	3	36	16	34	6	5	407
Udział w prakt. religijnych	Kilka razy w tygodniu	4	27	14	26	16	12	38
	Raz w tygodniu	3	32	16	32	7	9	423
	1-2 razy w miesiącu	4	40	11	29	10	7	153
	Kilka razy w roku	6	34	13	33	7	8	199
	W ogóle nie uczestniczy	4	32	15	34	12	3	111
Poglądy polityczne	Lewica	2	31	15	39	10	4	165
	Centrum	4	41	15	28	7	5	293
	Prawica	4	33	14	33	9	7	270
	Trudno powiedzieć	6	25	15	32	7	16	203

Tabela (q115s14)

		BBN2. Jak Pan(i) sądzi, co i w jakim stopniu może obecnie i w najbliższym czasie stanowić realne zagrożenie dla bezpieczeństwa Polski? Atak w cyberprzestrzeni zakłócający działanie państwa (administracji, biznesu, banków, infrastruktury). Odpowiedzi na skali od 0 do 10						Liczba osób
		0 - Praktycznie nie ma takiego zagrożenia, jest ono zupełnie nieprawdopodobne	1-4	5	6-9	10 - Takie zagrożenie jest bardzo realne, trudne do uniknięcia	Trudno powiedzieć	
		%	%	%	%	%	%	
Ogółem		8	35	15	22	5	15	933
Płeć	Mężczyźni	8	37	15	25	5	11	452
	Kobiety	8	33	15	19	5	20	481
Wiek	18-24 lata	11	39	17	16	8	9	104
	25-34	6	44	16	22	3	9	185
	35-44	13	32	18	25	4	7	164
	45-54	5	38	15	26	5	11	146
	55-64	8	34	16	17	7	17	165
	65 lat i więcej	6	24	8	22	4	37	169
Miejsce zamieszkania	Wieś	8	34	12	19	5	21	371
	Miasto do 19 999	9	36	16	19	3	18	138
	20 000 - 99 999	8	33	16	22	7	13	180
	100 000 - 499 999	11	38	17	21	4	9	154
	500 000 i więcej mieszk.	1	36	18	36	3	6	90
Wykształcenie	Podstawowe / gimnazjalne	9	29	10	14	6	31	192
	Zasadnicze zawodowe	10	34	14	20	5	17	228
	Średnie	9	36	16	21	6	12	288
	Wyższe	3	40	19	31	2	5	224
Grupa społeczna i zawodowa	Kadra kier., spec. z wyższym wyksz.	5	38	17	32	2	6	107
	Średni personel, technicy	2	45	25	21	5	2	42
	Pracownicy adm.-biurowi	5	57	16	18	2	2	51
	Pracownicy usług	12	37	15	22	6	7	71
	Robotnicy wykwalifikowani	16	35	15	20	5	9	95
	Robotnicy niewykwalifik.	16	30	15	19	5	16	35
	Rolnicy	2	27	22	26	2	22	40
	Pracujący na własny rach.	2	37	14	30	10	7	42
	Bezrobotni	14	46	6	21	5	9	70
	Emeryci	7	27	9	18	6	33	186
	Renciści	7	25	16	22	5	26	62
	Uczniowie i studenci	4	39	21	20	6	10	67
	Gospodynie domowe i inni	8	29	20	16	5	22	66
Pracuje w:	inst. państw., publicznej	7	39	20	25	1	8	137
	spółce właścicieli prywatnych i państwa	8	35	18	24	7	9	83
	sekt. pryw. poza rolnict.	11	41	14	23	5	6	227
	prywatnym gosp. rolnym	2	36	18	20	3	21	34
Dochody na jedną osobę	Do 500 zł	14	33	17	13	6	17	121
	501-750	12	39	15	19	3	12	102
	751-1000	9	29	15	27	3	16	125
	1001-1500	6	29	10	27	5	23	157
	Powyżej 1500 zł	4	44	17	21	5	9	223
Ocena własnych war. mater.	Złe	6	33	17	16	5	24	113
	Średnie	8	31	16	22	7	17	413
	Dobre	9	40	14	23	3	12	407
Udział w prakt. religijnych	Kilka razy w tygodniu	5	35	9	20	13	18	38
	Raz w tygodniu	10	32	16	22	3	17	423
	1-2 razy w miesiącu	7	40	11	17	5	19	153
	Kilka razy w roku	8	38	13	23	6	13	201
	W ogóle nie uczestniczy	5	32	21	25	7	10	111
Poglądy polityczne	Lewica	9	35	13	26	6	10	165
	Centrum	7	43	14	21	5	10	293
	Prawica	8	31	17	25	5	14	270
	Trudno powiedzieć	9	28	15	15	5	29	205

Tabela (q115s15)

		BBN2. Jak Pan(i) sądzi, co i w jakim stopniu może obecnie i w najbliższym czasie stanowić realne zagrożenie dla bezpieczeństwa Polski? Zagrożenie bezpieczeństwa energetycznego kraju – braki w dostawie energii elektrycznej i paliw. Odpowiedzi na skali od 0 do 10						Liczba osób
		0 - Praktycznie nie ma takiego zagrożenia, jest ono zupełnie nieprawdopodobne	1-4	5	6-9	10 - Takie zagrożenie jest bardzo realne, trudne do uniknięcia	Trudno powiedzieć	
		%	%	%	%	%	%	
Ogółem		8	42	16	25	4	5	933
Płeć	Mężczyźni	7	42	17	27	4	3	452
	Kobiety	8	41	16	24	4	6	481
Wiek	18-24 lata	15	47	15	19	1	3	104
	25-34	3	50	17	24	3	3	185
	35-44	6	43	15	27	4	4	164
	45-54	6	36	19	33	1	5	146
	55-64	10	40	17	23	7	3	165
	65 lat i więcej	8	35	15	26	6	9	169
Miejsce zamieszkania	Wieś	9	40	16	24	4	7	371
	Miasto do 19 999	9	35	21	30	1	5	138
	20 000 - 99 999	5	44	15	27	7	2	180
	100 000 - 499 999	9	45	18	21	3	4	154
	500 000 i więcej mieszk.	3	50	12	31	2	1	90
Wykształcenie	Podstawowe / gimnazjalne	14	38	16	21	5	7	192
	Zasadnicze zawodowe	10	35	18	27	4	5	228
	Średnie	5	45	13	25	5	6	288
	Wyższe	3	47	19	28	2	1	224
Grupa społeczna i zawodowa	Kadra kier., spec. z wyższym wyksz.	1	40	27	28	1	3	107
	Średni personel, technicy	3	52	6	31	5	2	42
	Pracownicy adm.-biurowi	6	58	16	17	3		51
	Pracownicy usług	10	43	21	21	1	4	71
	Robotnicy wykwalifikowani	9	41	15	28	4	2	95
	Robotnicy niewykwalifik.	10	31	10	42	5	3	35
	Rolnicy	9	27	22	37		5	40
	Pracujący na własny rach.		52	17	24	5	2	42
	Bezrobotni	11	56	11	18	3		70
	Emeryci	9	37	14	23	8	9	186
	Renciści	7	34	14	31	4	9	62
	Uczniowie i studenci	14	44	17	24		1	67
	Gospodynie domowe i inni	6	37	16	22	6	12	66
Pracuje w:	inst. państw., publicznej	6	44	15	30	3	3	137
	spółce właścicieli prywatnych i państwa	5	47	22	22	2	1	83
	sekt. pryw. poza rolnict.	6	44	18	27	3	2	227
	prywatnym gosp. rolnym	11	32	16	33	3	5	34
Dochody na jedną osobę	Do 500 zł	9	35	15	28	8	5	121
	501-750	5	53	12	26	1	3	102
	751-1000	13	34	16	30	3	4	125
	1001-1500	8	32	18	30	6	6	157
	Powyżej 1500 zł	4	51	17	24	2	2	223
Ocena własnych war. mater.	Złe	4	37	18	26	8	7	113
	Średnie	8	37	17	27	5	6	413
	Dobre	8	49	16	23	2	2	407
Udział w prakt. religijnych	Kilka razy w tygodniu	12	34	18	26	5	4	38
	Raz w tygodniu	8	40	17	29	3	4	423
	1-2 razy w miesiącu	10	46	15	16	5	8	153
	Kilka razy w roku	7	43	16	24	6	5	201
	W ogóle nie uczestniczy	4	46	16	27	5	3	111
Poglądy polityczne	Lewica	8	45	11	28	6	1	165
	Centrum	5	47	18	24	2	3	293
	Prawica	8	41	17	26	5	3	270
	Trudno powiedzieć	10	34	18	24	3	11	205

Tabela (q115s16)

		BBN2. Jak Pan(i) sądzi, co i w jakim stopniu może obecnie i w najbliższym czasie stanowić realne zagrożenie dla bezpieczeństwa Polski? Odlączenie się od Polski części jej terytorium. Odpowiedzi na skali od 0 do 10						Liczba osób
		0 - Praktycznie nie ma takiego zagrożenia, jest ono zupełnie nieprawdopodobne	1-4	5	6-9	10 - Takie zagrożenie jest bardzo realne, trudne do uniknięcia	Trudno powiedzieć	
		%	%	%	%	%	%	
Ogółem		54	32	4	4	1	5	932
Płeć	Mężczyźni	59	32	2	4		3	452
	Kobiety	51	31	5	4	1	8	480
Wiek	18-24 lata	53	36	5	3	1	2	104
	25-34	48	40	5	3	1	3	185
	35-44	61	29	2	4	1	4	164
	45-54	49	40	3	5		3	146
	55-64	62	22	4	3	2	6	165
	65 lat i więcej	54	24	4	7		11	169
Miejsce zamieszkania	Wieś	53	31	4	3	1	8	370
	Miasto do 19 999	59	31	1	4		6	138
	20 000 - 99 999	54	31	3	7	1	4	180
	100 000 - 499 999	51	33	6	6	1	3	154
	500 000 i więcej mieszk.	65	32	2	2			90
Wykształcenie	Podstawowe / gimnazjalne	51	24	4	7	2	12	191
	Zasadnicze zawodowe	56	33	3	3		4	228
	Średnie	55	32	3	5	0	4	288
	Wyższe	54	37	4	3	0	2	224
Grupa społeczna i zawodowa	Kadra kier., spec. z wyższym wyksz.	47	40	6	2	1	3	107
	Średni personel, technicy	55	34		11			42
	Pracownicy adm.-biurowi	57	29	7	3		4	51
	Pracownicy usług	58	32	3	3		4	71
	Robotnicy wykwalifikowani	55	38		3		4	95
	Robotnicy niewykwalifik.	52	32	4	3		9	35
	Rolnicy	59	34	5			2	40
	Pracujący na własny rach.	68	27		3		3	42
	Bezrobotni	64	28	3	4		1	70
	Emeryci	57	24	3	6	1	10	185
	Renciści	41	29	4	11	3	12	62
	Uczniowie i studenci	54	34	6	3	2	1	67
Gospodynie domowe i inni	47	35	7	3	2	5	66	
Pracuje w:	inst. państw., publicznej	53	33	4	6		5	137
	spółce właścicieli prywatnych i państwa	54	36	7	2		1	83
	sekt. pryw. poza rolnict.	55	37	2	2	0	4	227
	prywatnym gosp. rolnym	63	31	3			3	34
Dochody na jedną osobę	Do 500 zł	50	30	6	5	2	7	121
	501-750	47	41		5		6	101
	751-1000	50	35	2	5	1	8	125
	1001-1500	55	30	4	7	1	5	157
	Powyżej 1500 zł	62	32	3	3		0	223
Ocena własnych war. mater.	Złe	45	38	2	6	1	8	113
	Średnie	53	29	4	5	1	7	412
	Dobre	58	32	3	3	0	3	407
Udział w prakt. religijnych	Kilka razy w tygodniu	45	37	7	1	6	4	38
	Raz w tygodniu	53	33	4	5	0	6	422
	1-2 razy w miesiącu	58	27	5	4	1	5	153
	Kilka razy w roku	57	32	3	5		4	201
	W ogóle nie uczestniczy	58	29	2	3	1	6	111
Poglądy polityczne	Lewica	57	34	4	4		1	165
	Centrum	59	29	2	5	1	4	293
	Prawica	55	33	3	5	1	3	269
	Trudno powiedzieć	46	32	6	3	1	13	205

Tabela (q115s17)

		BBN2. Jak Pan(i) sądzi, co i w jakim stopniu może obecnie i w najbliższym czasie stanąć realne zagrożenie dla bezpieczeństwa Polski? Utrata suwerenności, niezależności przez Polskę. Odpowiedzi na skali od 0 do 10						Liczba osób
		0 - Praktycznie nie ma takiego zagrożenia, jest ono zupełnie nieprawdopodobne	1-4	5	6-9	10 - Takie zagrożenie jest bardzo realne, trudne do uniknięcia	Trudno powiedzieć	
		%	%	%	%	%	%	
Ogółem		53	30	6	4	1	6	931
Płeć	Mężczyźni	58	31	4	4	1	3	451
	Kobiety	48	30	7	4	2	9	480
Wiek	18-24 lata	55	37	4	2	1	1	102
	25-34	46	38	7	2	1	6	185
	35-44	54	35	3	3	1	4	164
	45-54	52	31	6	5	1	5	146
	55-64	61	21	7	3	2	6	165
	65 lat i więcej	50	23	7	6	1	13	169
Miejsce zamieszkania	Wieś	51	30	7	3	2	8	370
	Miasto do 19 999	56	27	5	3	0	9	138
	20 000 - 99 999	55	30	4	4	2	6	179
	100 000 - 499 999	50	32	8	6	2	2	154
	500 000 i więcej mieszk.	56	37	3	2		2	90
Wykształcenie	Podstawowe / gimnazjalne	51	23	5	5	2	14	191
	Zasadnicze zawodowe	56	26	6	3	0	8	228
	Średnie	53	33	7	4	1	2	287
	Wyższe	51	39	5	3	2	2	224
Grupa społeczna i zawodowa	Kadra kier., spec. z wyższym wyksz.	50	37	6	4	2	2	107
	Średni personel, technicy	52	39	7	2			40
	Pracownicy adm.-biurowi	44	43	7		1	4	51
	Pracownicy usług	63	27	5	2		3	71
	Robotnicy wykwalifikowani	48	38	5	5		4	95
	Robotnicy niewykwalifik.	42	33	8	3		15	35
	Rolnicy	62	24	6	2		5	40
	Pracujący na własny rach.	59	34	3	4			42
	Bezrobotni	57	27	2	6	2	6	70
	Emeryci	52	22	7	5	2	11	185
	Renciści	53	21	5	5	3	13	62
	Uczniowie i studenci	59	33	4	2	2		67
	Gospodynie domowe i inni	46	30	9	3	2	10	66
Pracuje w:	inst. państw., publicznej	50	36	4	5	1	4	137
	spółce właścicieli prywatnych i państwa	44	42	9	3	1	1	83
	sekt. pryw. poza rolnict.	56	33	5	2	0	4	225
	prywatnym gosp. rolnym	56	28	7	3		6	34
Dochody na jedną osobę	Do 500 zł	46	26	9	5	3	10	121
	501-750	47	38	3	4	1	7	101
	751-1000	50	33	3	4	1	8	125
	1001-1500	51	28	9	2	2	8	157
	Powyżej 1500 zł	60	29	6	3	0	1	223
Ocena własnych war. mater.	Złe	48	26	5	6	2	12	113
	Średnie	50	29	7	5	2	8	412
	Dobre	57	33	5	2	1	3	405
Udział w prakt. religijnych	Kilka razy w tygodniu	36	39	9	6	6	4	38
	Raz w tygodniu	49	31	6	5	1	8	422
	1-2 razy w miesiącu	57	29	3	3	2	6	153
	Kilka razy w roku	57	29	6	2	2	5	200
	W ogóle nie uczestniczy	60	25	7	3	1	4	111
Poglądy polityczne	Lewica	57	33	3	3	2	2	165
	Centrum	57	27	7	3	1	4	293
	Prawica	50	32	7	5	1	4	268
	Trudno powiedzieć	46	31	4	3	2	15	205

Tabela (q115s18)

		BBN2. Jak Pan(i) sądzi, co i w jakim stopniu może obecnie i w najbliższym czasie stanowić realne zagrożenie dla bezpieczeństwa Polski? Wojna w Europie. Odpowiedzi na skali od 0 do 10						Liczba osób
		0 - Praktycznie nie ma takiego zagrożenia, jest ono zupełnie nieprawdopodobne	1-4	5	6-9	10 - Takie zagrożenie jest bardzo realne, trudne do uniknięcia	Trudno powiedzieć	
		%	%	%	%	%	%	
Ogółem		18	46	12	15	4	5	933
Płeć	Mężczyźni	21	51	9	13	3	2	452
	Kobiety	15	42	15	17	4	7	481
Wiek	18-24 lata	25	45	10	17	2		104
	25-34	9	48	18	17	5	3	185
	35-44	17	50	13	16	2	2	164
	45-54	17	50	9	15	4	5	146
	55-64	22	50	11	10	4	4	165
	65 lat i więcej	24	35	10	17	3	12	169
Miejsce zamieszkania	Wieś	15	44	14	15	5	8	371
	Miasto do 19 999	27	48	9	12	1	4	138
	20 000 - 99 999	19	46	14	14	5	3	180
	100 000 - 499 999	20	49	11	17	2	1	154
	500 000 i więcej mieszk.	14	49	10	21	2	4	90
Wykształcenie	Podstawowe / gimnazjalne	24	33	12	15	6	9	192
	Zasadnicze zawodowe	20	44	10	16	3	6	228
	Średnie	17	49	14	14	3	2	288
	Wyższe	12	56	12	15	2	2	224
Grupa społeczna i zawodowa	Kadra kier., spec. z wyższym wyksz.	11	57	13	18	1	1	107
	Średni personel, technicy	15	57	11	15	3		42
	Pracownicy adm.-biurowi	17	51	13	10	9		51
	Pracownicy usług	16	50	15	14	2	4	71
	Robotnicy wykwalifikowani	21	46	13	13	4	3	95
	Robotnicy niewykwalifik.	10	54	13	20	3		35
	Rolnicy	16	42	18	10	7	7	40
	Pracujący na własny rach.	20	50	13	10	2	5	42
	Bezrobotni	25	37	14	15	2	7	70
	Emeryci	23	40	10	13	3	10	186
	Renciści	17	45	8	20	6	5	62
	Uczniowie i studenci	27	42	9	20	2		67
Pracuje w:	Gospodynie domowe i inni	9	45	14	19	6	6	66
	inst. państw., publicznej	16	56	12	12	2	2	137
	spółce właścicieli prywatnych i państwa	15	47	21	14	5		83
	sekt. prywat. poza rolnict.	17	51	12	15	3	3	227
	prywatnym gosp. rolnym	19	47	10	8	8	9	34
Dochody na jedną osobę	Do 500 zł	22	38	15	16	9	1	121
	501-750	10	49	14	21	1	5	102
	751-1000	11	50	12	17	3	7	125
	1001-1500	22	44	12	13	5	5	157
	Powyżej 1500 zł	18	55	9	14	2	2	223
Ocena własnych war. mater.	Złe	18	34	12	18	6	12	113
	Średnie	17	46	11	15	5	5	413
	Dobre	19	50	13	14	1	2	407
Udział w prakt. religijnych	Kilka razy w tygodniu	14	45	16	9	12	4	38
	Raz w tygodniu	16	48	13	16	3	4	423
	1-2 razy w miesiącu	19	50	9	17	3	3	153
	Kilka razy w roku	20	43	10	14	5	8	201
	W ogóle nie uczestniczy	25	40	16	14	2	4	111
Poglądy polityczne	Lewica	17	58	8	11	3	2	165
	Centrum	20	48	11	15	3	1	293
	Prawica	15	46	12	18	5	4	270
	Trudno powiedzieć	21	35	16	15	2	11	205

Tabela (q115s19)

		BBN2. Jak Pan(i) sądzi, co i w jakim stopniu może obecnie i w najbliższym czasie stanowić realne zagrożenie dla bezpieczeństwa Polski? Poważny kryzys finansowy i gospodarczy w Europie, na świecie. Odpowiedzi na skali od 0 do 10						Liczba osób
		0 - Praktycznie nie ma takiego zagrożenia, jest ono zupełnie nieprawdopodobne	1-4	5	6-9	10 - Takie zagrożenie jest bardzo realne, trudne do uniknięcia	Trudno powiedzieć	
		%	%	%	%	%	%	
Ogółem		6	44	16	25	4	5	933
Płeć	Mężczyźni	7	48	16	23	2	4	452
	Kobiety	4	40	17	26	5	8	481
Wiek	18-24 lata	6	51	13	25	4	1	104
	25-34	5	43	19	26	4	2	185
	35-44	5	48	15	25	2	5	164
	45-54	5	45	20	21	3	5	146
	55-64	6	43	19	22	4	6	165
	65 lat i więcej	6	35	12	27	6	13	169
Miejsce zamieszkania	Wieś	6	41	18	23	5	7	371
	Miasto do 19 999	10	49	18	16	3	5	138
	20 000 - 99 999	4	45	15	24	5	7	180
	100 000 - 499 999	6	43	14	30	4	3	154
	500 000 i więcej mieszk.	1	46	14	36		4	90
Wykształcenie	Podstawowe / gimnazjalne	8	37	16	22	7	10	192
	Zasadnicze zawodowe	6	41	21	21	4	7	228
	Średnie	5	49	11	29	3	3	288
	Wyższe	3	46	20	26	2	4	224
Grupa społeczna i zawodowa	Kadra kier., spec. z wyższym wyksz.	3	42	17	35	1	3	107
	Średni personel, technicy	2	62	12	24			42
	Pracownicy adm.-biurowi	2	52	20	19	5	3	51
	Pracownicy usług	5	45	25	21		3	71
	Robotnicy wykwalifikowani	10	49	10	25	2	4	95
	Robotnicy niewykwalifik.	9	31	20	30	8	2	35
	Rolnicy	4	37	30	22		7	40
	Pracujący na własny rach.	3	59	19	15		3	42
	Bezrobotni	3	46	14	27	9	2	70
	Emeryci	6	36	16	24	6	12	186
	Renciści	8	39	14	19	8	11	62
	Uczniowie i studenci	9	52	11	26	2		67
Pracuje w:	Gospodynie domowe i inni	5	34	18	25	8	11	66
	inst. państw., publicznej	3	52	16	25	2	2	137
	spółce właścicieli prywatnych i państwa	4	39	23	30	1	2	83
	sekt. prywat. poza rolnict.	7	49	15	24	2	3	227
	prywatnym gosp. rolnym	5	38	27	22		8	34
Dochody na jedną osobę	Do 500 zł	10	34	20	22	12	2	121
	501-750	4	49	13	28	1	5	102
	751-1000	6	39	14	30	4	7	125
	1001-1500	5	47	12	25	4	7	157
	Powyżej 1500 zł	3	50	16	24	2	4	223
Ocena własnych war. mater.	Złe	5	39	16	23	9	8	113
	Średnie	5	43	16	25	5	6	413
	Dobre	6	46	17	25	2	4	407
Udział w prakt. religijnych	Kilka razy w tygodniu	3	35	14	29	10	8	38
	Raz w tygodniu	4	43	19	24	3	6	423
	1-2 razy w miesiącu	9	48	14	20	4	5	153
	Kilka razy w roku	6	44	14	26	5	6	201
	W ogóle nie uczestniczy	7	42	15	29	2	5	111
Poglądy polityczne	Lewica	3	50	19	22	3	2	165
	Centrum	7	46	15	25	2	5	293
	Prawica	5	45	14	28	4	5	270
	Trudno powiedzieć	6	34	21	21	8	10	205

Tabela (q115s20)

		BBN2. Jak Pan(i) sądzi, co i w jakim stopniu może obecnie i w najbliższym czasie stanowić realne zagrożenie dla bezpieczeństwa Polski? Masowa migracja uchodźców do Polski z terenów objętych konfliktami. Odpowiedzi na skali od 0 do 10						Liczba osób
		0 - Praktycznie nie ma takiego zagrożenia, jest ono zupełnie nieprawdopodobne	1-4	5	6-9	10 - Takie zagrożenie jest bardzo realne, trudne do uniknięcia	Trudno powiedzieć	
		%	%	%	%	%	%	
Ogółem		6	49	16	21	3	4	933
Płeć	Mężczyźni	7	54	15	20	2	2	452
	Kobiety	4	46	18	22	4	6	481
Wiek	18-24 lata	6	42	19	26	6	2	104
	25-34	2	50	19	24	2	3	185
	35-44	7	53	15	20	1	4	164
	45-54	7	52	15	21	2	3	146
	55-64	8	53	15	19	3	2	165
	65 lat i więcej	4	45	17	18	6	10	169
Miejsce zamieszkania	Wieś	4	43	19	25	4	6	371
	Miasto do 19 999	9	49	17	17	3	4	138
	20 000 - 99 999	6	56	12	16	4	5	180
	100 000 - 499 999	6	52	16	24	3		154
	500 000 i więcej mieszk.	4	60	14	19	3	1	90
Wykształcenie	Podstawowe / gimnazjalne	5	35	24	20	7	9	192
	Zasadnicze zawodowe	6	46	16	26	3	3	228
	Średnie	5	53	14	22	4	3	288
	Wyższe	7	61	14	17		2	224
Grupa społeczna i zawodowa	Kadra kier., spec. z wyższym wyksz.	7	61	14	16	1	1	107
	Średni personel, technicy	11	52	14	24			42
	Pracownicy adm.-biurowi		65	12	18		5	51
	Pracownicy usług	7	53	10	25	2	3	71
	Robotnicy wykwalifikowani	4	51	19	22	1	2	95
	Robotnicy niewykwalifik.	7	37	16	27	9	3	35
	Rolnicy	4	46	23	17	2	7	40
	Pracujący na własny rach.	8	57	11	20	2	3	42
	Bezrobotni	8	45	13	32	2		70
	Emeryci	5	47	17	17	6	10	186
	Renciści	7	50	13	19	5	6	62
	Uczniowie i studenci	5	45	23	20	6	2	67
Pracuje w:	Gospodynie domowe i inni	3	30	25	31	7	4	66
	inst. państw., publicznej	6	59	12	20	1	2	137
	spółce właścicieli prywatnych i państwa	7	59	12	20	2		83
	sekt. prywat. poza rolnict.	6	51	17	21	2	3	227
	prywatnym gosp. rolnym	5	51	17	17	3	8	34
Dochody na jedną osobę	Do 500 zł	7	38	22	21	10	2	121
	501-750	5	49	14	28	2	2	102
	751-1000	7	41	21	25	1	5	125
	1001-1500	5	48	17	19	5	6	157
	Powyżej 1500 zł	5	60	14	17	1	2	223
Ocena własnych war. mater.	Złe	7	45	14	22	8	4	113
	Średnie	3	47	17	22	5	6	413
	Dobre	8	53	17	20	1	2	407
Udział w prakt. religijnych	Kilka razy w tygodniu	8	47	16	19	6	6	38
	Raz w tygodniu	4	49	17	22	3	5	423
	1-2 razy w miesiącu	4	51	16	21	3	4	153
	Kilka razy w roku	7	52	15	16	5	4	201
	W ogóle nie uczestniczy	9	41	19	29	1	1	111
Poglądy polityczne	Lewica	6	58	15	19	2	1	165
	Centrum	6	54	15	20	2	3	293
	Prawica	5	50	16	23	3	3	270
	Trudno powiedzieć	6	35	20	24	6	9	205

Tabela (q115s21)

		BBN2. Jak Pan(i) sądzi, co i w jakim stopniu może obecnie i w najbliższym czasie stanowić realne zagrożenie dla bezpieczeństwa Polski? Zapaść demograficzna, starzenie się społeczeństwa. Odpowiedzi na skali od 0 do 10						Liczba osób
		0 - Praktycznie nie ma takiego zagrożenia, jest ono zupełnie nieprawdopodobne	1-4	5	6-9	10 - Takie zagrożenie jest bardzo realne, trudne do uniknięcia	Trudno powiedzieć	
		%	%	%	%	%	%	
Ogółem		4	27	14	42	9	3	933
Płeć	Mężczyźni	4	29	15	44	9	1	452
	Kobiety	4	26	14	41	10	5	481
Wiek	18-24 lata	8	24	11	45	12		104
	25-34	2	26	17	48	6	2	185
	35-44	4	33	16	37	8	1	164
	45-54	4	29	13	43	10	2	146
	55-64	1	28	15	43	10	2	165
	65 lat i więcej	5	23	11	38	12	10	169
Miejsce zamieszkania	Wieś	5	28	15	38	10	5	371
	Miasto do 19 999	3	28	18	43	5	3	138
	20 000 - 99 999	2	26	12	42	14	3	180
	100 000 - 499 999	4	26	15	46	8	1	154
	500 000 i więcej mieszk.	2	27	8	55	6	1	90
Wykształcenie	Podstawowe / gimnazjalne	5	27	13	36	11	8	192
	Zasadnicze zawodowe	5	27	17	39	9	3	228
	Średnie	4	27	13	43	11	3	288
	Wyższe	1	27	15	50	6		224
Grupa społeczna i zawodowa	Kadra kier., spec. z wyższym wyksz.	1	24	18	48	8	1	107
	Średni personel, technicy	2	19	9	61	8		42
	Pracownicy adm.-biurowi	6	36	14	38	6		51
	Pracownicy usług	4	32	18	38	8		71
	Robotnicy wykwalifikowani	3	38	13	37	8	1	95
	Robotnicy niewykwalifik.	7	25	24	33	12		35
	Rolnicy	3	19	21	42	14		40
	Pracujący na własny rach.		28	16	49	7		42
	Bezrobotni	11	36	12	39	2		70
	Emeryci	4	25	12	38	13	9	186
	Renciści	1	27	15	37	13	7	62
	Uczniowie i studenci	3	20	14	52	11		67
Pracuje w:	Gospodynie domowe i inni	1	20	8	48	10	11	66
	inst. państw., publicznej	2	30	15	47	5	1	137
	spółce właścicieli prywatnych i państwa	3	28	21	41	7		83
	sekt. prywat. poza rolnict.	4	31	13	42	9	0	227
	prywatnym gosp. rolnym	4	23	20	35	17		34
Dochody na jedną osobę	Do 500 zł	5	28	11	40	11	5	121
	501-750	5	27	23	37	6	3	102
	751-1000	6	26	17	41	8	3	125
	1001-1500	4	24	13	43	12	5	157
	Powyżej 1500 zł	2	32	14	42	9	1	223
Ocena własnych war. mater.	Złe	2	25	14	41	13	5	113
	Średnie	3	27	15	42	10	3	413
	Dobre	5	28	14	43	8	2	407
Udział w prakt. religijnych	Kilka razy w tygodniu		32	12	38	14	4	38
	Raz w tygodniu	4	27	15	42	9	3	423
	1-2 razy w miesiącu	3	28	16	44	7	2	153
	Kilka razy w roku	5	28	15	38	11	3	201
	W ogóle nie uczestniczy	4	23	10	49	11	3	111
Poglądy polityczne	Lewica	4	36	15	36	9		165
	Centrum	3	29	14	46	7	2	293
	Prawica	2	26	11	47	12	2	270
	Trudno powiedzieć	7	20	18	37	9	10	205

Tabela (q117s1)

		BBN4. Od kogo, Pana(i) zdaniem, zależy bezpieczeństwo Polski? Jak duży wpływ na bezpieczeństwo państwa mają władze państwa ?					Liczba osób
		Zasadniczy wpływ	Duży wpływ	Niewielki wpływ	Praktycznie nie mają wpływu	Trudno powiedzieć	
		%	%	%	%	%	
Ogółem		44	45	7	1	3	932
Płeć	Mężczyźni	43	46	8	1	2	451
	Kobiety	44	45	7	1	4	481
Wiek	18-24 lata	33	58	8		1	105
	25-34	37	54	7	1	1	185
	35-44	44	45	7	2	2	164
	45-54	51	42	5	1	2	146
	55-64	49	40	7	2	2	165
	65 lat i więcej	45	36	9	1	9	168
Miejsce zamieszkania	Wieś	42	46	7	1	4	369
	Miasto do 19 999	40	49	6	1	4	138
	20 000 - 99 999	43	48	7	1	1	180
	100 000 - 499 999	46	42	10	1	1	155
	500 000 i więcej mieszk.	49	38	6	3	4	90
Wykształcenie	Podstawowe / gimnazjalne	40	45	8	1	6	192
	Zasadnicze zawodowe	42	40	11	1	5	228
	Średnie	40	51	7	2	1	288
	Wyższe	53	43	4	0		224
Grupa społeczna i zawodowa	Kadra kier., spec. z wyższym wyksz.	56	40	4	1		107
	Średni personel, technicy	50	46	4			42
	Pracownicy adm.-biurowi	59	36	4		1	51
	Pracownicy usług	38	46	11	4	2	71
	Robotnicy wykwalifikowani	35	52	8	2	4	95
	Robotnicy niewykwalifik.	23	64	10	3		35
	Rolnicy	40	53	5	2		40
	Pracujący na własny rach.	45	41	13			42
	Bezrobotni	49	45	5			70
	Emeryci	45	39	8	1	8	185
	Renciści	52	33	7	3	5	62
	Uczniowie i studenci	25	64	9		2	67
	Gospodynie domowe i inni	38	49	8	1	4	66
Pracuje w:	inst. państw., publicznej	49	44	4	1	2	137
	spółce właścicieli prywatnych i państwa	45	46	7	2		83
	sekt. prywat. poza rolnict.	41	47	9	1	1	227
	prywatnym gosp. rolnym	45	48	5	2		34
Dochody na jedną osobę	Do 500 zł	37	50	9	1	3	121
	501-750	35	53	10	1	2	102
	751-1000	46	42	6	2	4	125
	1001-1500	38	48	8	1	4	156
	Powyżej 1500 zł	51	43	4	1	1	223
Ocena własnych war. mater.	Złe	48	41	6	2	3	112
	Średnie	40	47	8	1	4	413
	Dobre	46	45	7	1	1	407
Udział w prakt. religijnych	Kilka razy w tygodniu	38	56	3	3		38
	Raz w tygodniu	43	45	8	1	2	421
	1-2 razy w miesiącu	46	44	8	1	2	153
	Kilka razy w roku	44	45	5	0	5	201
	W ogóle nie uczestniczy	42	45	6	3	4	112
Poglądy polityczne	Lewica	37	53	8	0	1	165
	Centrum	48	44	7	0	1	293
	Prawica	46	45	6	2	1	270
	Trudno powiedzieć	39	41	9	1	9	204

Tabela (q117s2)

		BBN4. Od kogo, Pana(i) zdaniem, zależy bezpieczeństwo Polski? Jak duży wpływ na bezpieczeństwo państwa mają władze samorządowe ?					Liczba osób
		Zasadniczy wpływ	Duży wpływ	Niewielki wpływ	Praktycznie nie mają wpływu	Trudno powiedzieć	
		%	%	%	%	%	
Ogółem		12	33	44	6	4	934
Płeć	Mężczyźni	9	27	54	8	2	452
	Kobiety	16	39	35	4	6	482
Wiek	18-24 lata	14	38	42	4	2	105
	25-34	14	33	50	2	1	185
	35-44	9	37	43	9	3	164
	45-54	10	34	47	7	2	146
	55-64	15	30	41	11	3	165
	65 lat i więcej	13	28	42	6	12	169
Miejsce zamieszkania	Wieś	14	32	43	5	6	371
	Miasto do 19 999	12	34	42	6	5	138
	20 000 - 99 999	8	34	45	10	3	180
	100 000 - 499 999	14	34	45	6	1	155
	500 000 i więcej mieszk.	11	31	49	6	2	90
Wykształcenie	Podstawowe / gimnazjalne	11	27	45	6	11	193
	Zasadnicze zawodowe	14	29	45	7	5	228
	Średnie	13	35	45	6	2	288
	Wyższe	11	40	42	7	0	224
Grupa społeczna i zawodowa	Kadra kier., spec. z wyższym wyksz.	12	37	41	10		107
	Średni personel, technicy	8	36	52	5		42
	Pracownicy adm.-biurowi	22	32	44	2		51
	Pracownicy usług	9	34	48	7	3	71
	Robotnicy wykwalifikowani	6	33	51	7	3	95
	Robotnicy niewykwalifik.	16	47	32	3	3	35
	Rolnicy	14	24	50	10	3	40
	Pracujący na własny rach.	14	14	63	8		42
	Bezrobotni	9	38	43	8	3	71
	Emeryci	15	29	40	6	9	186
	Renciści	14	31	37	9	10	62
	Uczniowie i studenci	7	41	47	4	2	67
	Gospodynie domowe i inni	19	33	38	4	6	66
Pracuje w:	inst. państw., publicznej	13	42	39	3	3	137
	spółce właścicieli prywatnych i państwa	17	32	42	10		83
	sekt. pryw. poza rolnict.	9	28	54	7	1	227
	prywatnym gosp. rolnym	13	30	42	11	3	34
Dochody na jedną osobę	Do 500 zł	13	30	44	7	6	121
	501-750	11	32	52	2	3	102
	751-1000	14	33	45	4	5	125
	1001-1500	8	39	42	6	5	157
	Powyżej 1500 zł	13	36	44	7	0	223
Ocena własnych war. mater.	Złe	10	30	43	9	8	113
	Średnie	12	31	47	6	4	413
	Dobre	14	35	42	6	3	408
Udział w prakt. religijnych	Kilka razy w tygodniu	4	55	40		1	38
	Raz w tygodniu	15	34	40	7	4	423
	1-2 razy w miesiącu	12	36	45	4	3	153
	Kilka razy w roku	10	28	50	7	5	201
	W ogóle nie uczestniczy	10	27	48	10	6	112
Poglądy polityczne	Lewica	9	32	46	11	1	165
	Centrum	17	33	44	4	2	293
	Prawica	11	36	44	7	3	271
	Trudno powiedzieć	10	30	43	6	11	205

Tabela (q117s3)

		BBN4. Od kogo, Pana(i) zdaniem, zależy bezpieczeństwo Polski? Jak duży wpływ na bezpieczeństwo państwa ma wojsko?					Liczba osób
		Zasadniczy wpływ	Duży wpływ	Niewielki wpływ	Praktycznie nie ma wpływu	Trudno powiedzieć	
		%	%	%	%	%	
Ogółem		45	42	10	1	2	934
Płeć	Mężczyźni	46	42	11	1	1	452
	Kobiety	44	42	10	1	3	482
Wiek	18-24 lata	49	38	13			105
	25-34	37	52	9	1	1	185
	35-44	42	46	10	1	2	164
	45-54	44	41	12	1	1	146
	55-64	52	38	7	1	2	165
	65 lat i więcej	46	32	13	1	8	169
Miejsce zamieszkania	Wieś	45	42	9	1	3	371
	Miasto do 19 999	37	52	7	2	2	138
	20 000 - 99 999	46	37	15	1	1	180
	100 000 - 499 999	49	36	14	1	1	155
	500 000 i więcej mieszk.	44	44	9		4	90
Wykształcenie	Podstawowe / gimnazjalne	47	35	12	1	4	193
	Zasadnicze zawodowe	45	44	8	1	3	228
	Średnie	43	42	12	1	2	288
	Wyższe	45	44	10	1		224
Grupa społeczna i zawodowa	Kadra kier., spec. z wyższym wyksz.	42	46	11	1		107
	Średni personel, technicy	39	45	16			42
	Pracownicy adm.-biurowi	48	41	9	2		51
	Pracownicy usług	41	45	12	2	2	71
	Robotnicy wykwalifikowani	37	53	7	2	1	95
	Robotnicy niewykwalifik.	37	49	14			35
	Rolnicy	61	36	2			40
	Pracujący na własny rach.	36	48	11	4		42
	Bezrobotni	41	52	8			71
	Emeryci	49	31	12	1	7	186
	Renciści	48	34	11	1	5	62
	Uczniowie i studenci	44	43	12			67
	Gospodynie domowe i inni	52	35	9		4	66
Pracuje w:	inst. państw., publicznej	41	47	10	1	1	137
	spółce właścicieli prywatnych i państwa	36	49	13	2		83
	sekt. pryw. poza rolnict.	42	46	10	1	0	227
	prywatnym gosp. rolnym	57	41	3			34
Dochody na jedną osobę	Do 500 zł	41	43	13		3	121
	501-750	39	50	10		1	102
	751-1000	48	40	9	1	3	125
	1001-1500	40	42	13	1	4	157
	Powyżej 1500 zł	46	41	11	1	1	223
Ocena własnych war. mater.	Złe	49	38	9	1	3	113
	Średnie	42	42	11	1	4	413
	Dobre	46	43	10	0	1	408
Udział w prakt. religijnych	Kilka razy w tygodniu	28	55	16		1	38
	Raz w tygodniu	46	41	11	1	2	423
	1-2 razy w miesiącu	48	40	9	2	1	153
	Kilka razy w roku	45	41	11		4	201
	W ogóle nie uczestniczy	41	44	9	2	4	112
Poglądy polityczne	Lewica	39	45	12	3	2	165
	Centrum	51	39	8	1	1	293
	Prawica	49	38	12	0	1	271
	Trudno powiedzieć	36	48	10	0	6	205

Tabela (q117s4)

		BBN4. Od kogo, Pana(i) zdaniem, zależy bezpieczeństwo Polski? Jak duży wpływ na bezpieczeństwo państwa ma policja?					Liczba osób
		Zasadniczy wpływ	Duży wpływ	Niewielki wpływ	Praktycznie nie ma wpływu	Trudno powiedzieć	
		%	%	%	%	%	
Ogółem		29	47	20	1	2	934
Płeć	Mężczyźni	29	45	25	1	1	452
	Kobiety	30	50	16	2	2	482
Wiek	18-24 lata	26	46	27			105
	25-34	25	52	22	1	1	185
	35-44	27	52	18	2	2	164
	45-54	27	44	27	2	1	146
	55-64	34	46	16	1	2	165
	65 lat i więcej	34	42	16	3	5	169
Miejsce zamieszkania	Wieś	33	46	18	1	3	371
	Miasto do 19 999	21	53	22	2	1	138
	20 000 - 99 999	28	47	23	1	1	180
	100 000 - 499 999	32	41	24	3	1	155
	500 000 i więcej mieszk.	27	54	17	1		90
Wykształcenie	Podstawowe / gimnazjalne	36	41	18	1	4	193
	Zasadnicze zawodowe	29	45	21	2	2	228
	Średnie	25	49	24	1	1	288
	Wyższe	28	53	17	2		224
Grupa społeczna i zawodowa	Kadra kier., spec. z wyższym wyksz.	25	59	14	1		107
	Średni personel, technicy	27	43	30			42
	Pracownicy adm.-biurowi	31	42	24	3		51
	Pracownicy usług	24	47	22	5	2	71
	Robotnicy wykwalifikowani	21	48	28	2	1	95
	Robotnicy niewykwalifik.	18	66	13		3	35
	Rolnicy	31	58	11			40
	Pracujący na własny rach.	22	44	34			42
	Bezrobotni	30	46	24			71
	Emeryci	37	44	13	2	4	186
	Renciści	37	35	24	1	3	62
		Uczniowie i studenci	25	44	31		
Pracuje w:	Gospodynie domowe i inni	37	44	15		4	66
	inst. państw., publicznej	26	51	20	2	2	137
	spółce właścicieli prywatnych i państwa	25	51	23	1		83
	sekt. pryw. poza rolnict.	22	52	23	2	0	227
	prywatnym gosp. rolnym	24	59	17			34
Dochody na jedną osobę	Do 500 zł	39	39	18	1	3	121
	501-750	23	56	19	1	1	102
	751-1000	29	47	21	1	1	125
	1001-1500	24	49	22	1	3	157
	Powyżej 1500 zł	31	46	21	2		223
Ocena własnych war. mater.	Złe	35	41	21	1	3	113
	Średnie	29	44	23	2	2	413
	Dobre	28	52	18	1	1	408
Udział w prakt. religijnych	Kilka razy w tygodniu	19	61	14	2	4	38
	Raz w tygodniu	31	47	20	1	1	423
	1-2 razy w miesiącu	31	48	19	2	1	153
	Kilka razy w roku	31	44	22	1	3	201
	W ogóle nie uczestniczy	22	50	20	5	3	112
Poglądy polityczne	Lewica	25	43	27	5	1	165
	Centrum	34	44	21		1	293
	Prawica	31	49	18	1	1	271
	Trudno powiedzieć	24	53	18	1	4	205

Tabela (q117s5)

		BBN4. Od kogo, Pana(i) zdaniem, zależy bezpieczeństwo Polski? Jak duży wpływ na bezpieczeństwo państwa mają służby specjalne – np. Agencja Bezpieczeństwa Wewnętrznego, Agencja Wywiadu, Centralne Biuro Antykorupcyjne?					Liczba osób
		Zasadniczy wpływ	Duży wpływ	Niewielki wpływ	Praktycznie nie mają wpływu	Trudno powiedzieć	
		%	%	%	%	%	
Ogółem		35	47	12	2	5	934
Płeć	Mężczyźni	33	49	13	2	3	452
	Kobiety	36	45	11	2	6	482
Wiek	18-24 lata	31	49	18		1	105
	25-34	35	49	13	2	2	185
	35-44	35	50	10	1	4	164
	45-54	38	49	9	1	3	146
	55-64	39	44	10	4	3	165
	65 lat i więcej	31	41	11	2	14	169
Miejsce zamieszkania	Wieś	36	46	11	1	6	371
	Miasto do 19 999	29	52	8	3	8	138
	20 000 - 99 999	36	47	11	4	3	180
	100 000 - 499 999	41	39	16	2	2	155
	500 000 i więcej mieszk.	28	57	12		3	90
Wykształcenie	Podstawowe / gimnazjalne	33	39	13	3	12	193
	Zasadnicze zawodowe	35	49	10	1	5	228
	Średnie	34	47	14	2	3	288
	Wyższe	39	51	10	0	0	224
Grupa społeczna i zawodowa	Kadra kier., spec. z wyższym wyksz.	41	48	8	1	2	107
	Średni personel, technicy	32	48	16	3	2	42
	Pracownicy adm.-biurowi	46	48	5	1		51
	Pracownicy usług	33	48	13	3	2	71
	Robotnicy wykwalifikowani	27	60	11	1	1	95
	Robotnicy niewykwalifik.	29	49	14	3	6	35
	Rolnicy	25	67	8			40
	Pracujący na własny rach.	35	48	15	2		42
	Bezrobotni	32	51	12	2	2	71
	Emeryci	36	40	9	3	12	186
	Renciści	36	39	16	1	8	62
	Uczniowie i studenci	30	46	23		2	67
	Gospodynie domowe i inni	46	34	9	2	10	66
	Pracuje w:	inst. państw., publicznej	38	49	9	2	2
spółce właścicieli prywatnych i państwa		34	48	12	6	1	83
sekt. pryw. poza rolnict.		33	54	12		1	227
prywatnym gosp. rolnym		21	65	14			34
Dochody na jedną osobę	Do 500 zł	34	47	10	3	7	121
	501-750	29	53	11		7	102
	751-1000	40	43	12	2	2	125
	1001-1500	30	45	17	3	6	157
	Powyżej 1500 zł	37	49	9	2	3	223
Ocena własnych war. mater.	Złe	32	45	14	2	7	113
	Średnie	35	44	12	2	7	413
	Dobre	36	50	10	1	2	408
Udział w prakt. religijnych	Kilka razy w tygodniu	25	57	12	3	4	38
	Raz w tygodniu	35	46	11	1	6	423
	1-2 razy w miesiącu	36	48	13	2	1	153
	Kilka razy w roku	37	46	10	1	6	201
	W ogóle nie uczestniczy	32	45	14	4	5	112
Poglądy polityczne	Lewica	33	47	13	4	3	165
	Centrum	40	47	10	1	2	293
	Prawica	36	47	13	2	2	271
	Trudno powiedzieć	29	46	11	1	13	205

Tabela (q117s6)

		BBN4. Od kogo, Pana(i) zdaniem, zależy bezpieczeństwo Polski? Jak duży wpływ na bezpieczeństwo państwa ma straż pożarna ?					Liczba osób
		Zasadniczy wpływ	Duży wpływ	Niewielki wpływ	Praktycznie nie ma wpływu	Trudno powiedzieć	
		%	%	%	%	%	
Ogółem		19	46	28	6	2	934
Płeć	Mężczyźni	19	47	26	7	1	452
	Kobiety	19	44	30	4	3	482
Wiek	18-24 lata	12	53	30	4	1	105
	25-34	20	45	27	8		185
	35-44	14	45	34	5	2	164
	45-54	15	45	32	6	1	146
	55-64	24	42	27	4	2	165
	65 lat i więcej	24	45	19	6	5	169
Miejsce zamieszkania	Wieś	21	47	25	5	3	371
	Miasto do 19 999	15	44	31	6	5	138
	20 000 - 99 999	20	43	30	6	1	180
	100 000 - 499 999	18	42	33	7		155
	500 000 i więcej mieszk.	15	56	24	4	1	90
Wykształcenie	Podstawowe / gimnazjalne	21	46	24	5	4	193
	Zasadnicze zawodowe	22	48	22	5	3	228
	Średnie	17	44	31	6	1	288
	Wyższe	17	45	33	6		224
Grupa społeczna i zawodowa	Kadra kier., spec. z wyższym wyksz.	13	46	35	6		107
	Średni personel, technicy	16	32	46	6		42
	Pracownicy adm.-biurowi	24	36	29	10		51
	Pracownicy usług	16	37	32	11	3	71
	Robotnicy wykwalifikowani	12	49	34	4	1	95
	Robotnicy niewykwalifik.	21	53	21	5		35
	Rolnicy	17	57	19	5	2	40
	Pracujący na własny rach.	14	60	23	4		42
	Bezrobotni	23	42	27	7	1	71
	Emeryci	27	45	19	5	4	186
	Renciści	26	38	28	5	4	62
	Uczniowie i studenci	12	48	33	5	2	67
	Gospodynie domowe i inni	15	53	27	1	4	66
Pracuje w:	inst. państw., publicznej	20	43	30	6	1	137
	spółce właścicieli prywatnych i państwa	14	42	30	14		83
	sekt. pryw. poza rolnict.	13	49	33	4	1	227
	prywatnym gosp. rolnym	19	56	20	3	3	34
Dochody na jedną osobę	Do 500 zł	28	43	18	8	3	121
	501-750	20	46	32	1	1	102
	751-1000	19	49	26	5	1	125
	1001-1500	17	47	32	1	3	157
	Powyżej 1500 zł	17	47	27	8		223
Ocena własnych war. mater.	Złe	20	45	27	6	2	113
	Średnie	20	43	27	8	3	413
	Dobre	17	48	30	3	1	408
Udział w prakt. religijnych	Kilka razy w tygodniu	19	61	19			38
	Raz w tygodniu	18	47	27	5	2	423
	1-2 razy w miesiącu	19	47	28	5	1	153
	Kilka razy w roku	20	42	29	6	3	201
	W ogóle nie uczestniczy	18	43	31	8	1	112
Poglądy polityczne	Lewica	20	40	29	10	1	165
	Centrum	21	47	28	4		293
	Prawica	18	46	31	4	2	271
	Trudno powiedzieć	16	48	24	6	6	205

Tabela (q117s7)

		BBN4. Od kogo, Pana(i) zdaniem, zależy bezpieczeństwo Polski? Jak duży wpływ na bezpieczeństwo państwa mają media: prasa, radio, telewizja, Internet?					Liczba osób
		Zasadniczy wpływ	Duży wpływ	Niewielki wpływ	Praktycznie nie mają wpływu	Trudno powiedzieć	
		%	%	%	%	%	
Ogółem		19	46	26	5	4	934
Płeć	Mężczyźni	19	46	28	4	3	452
	Kobiety	19	47	23	5	6	482
Wiek	18-24 lata	18	35	36	9	1	105
	25-34	19	42	33	3	3	185
	35-44	13	53	27	4	4	164
	45-54	20	52	21	5	3	146
	55-64	25	49	18	4	4	165
	65 lat i więcej	20	44	20	5	11	169
Miejsce zamieszkania	Wieś	20	43	27	4	6	371
	Miasto do 19 999	15	53	24	3	4	138
	20 000 - 99 999	17	46	28	5	3	180
	100 000 - 499 999	22	44	23	6	4	155
	500 000 i więcej mieszk.	22	54	21	4		90
Wykształcenie	Podstawowe / gimnazjalne	22	36	26	8	10	193
	Zasadnicze zawodowe	18	51	24	3	4	228
	Średnie	21	44	27	5	3	288
	Wyższe	17	53	25	3	2	224
Grupa społeczna i zawodowa	Kadra kier., spec. z wyższym wyksz.	23	49	23	2	3	107
	Średni personel, technicy	16	58	27			42
	Pracownicy adm.-biurowi	14	52	26	6	2	51
	Pracownicy usług	17	43	28	8	3	71
	Robotnicy wykwalifikowani	11	48	34	3	3	95
	Robotnicy niewykwalifik.	23	42	24	8	3	35
	Rolnicy	16	48	24	4	8	40
	Pracujący na własny rach.	24	45	29	3		42
	Bezrobotni	20	49	25	3	3	71
	Emeryci	22	46	18	5	9	186
	Renciści	17	43	26	3	11	62
	Uczniowie i studenci	23	31	34	11		67
Pracuje w:	Gospodynie domowe i inni	20	47	27	3	2	66
	inst. państw., publicznej	22	51	21	2	4	137
	spółce właścicieli prywatnych i państwa	18	43	32	6	1	83
	sekt. prywat. poza rolnict.	15	50	29	5	2	227
	prywatnym gosp. rolnym	19	38	28	5	9	34
Dochody na jedną osobę	Do 500 zł	21	40	34	2	3	121
	501-750	17	51	25	5	1	102
	751-1000	18	47	21	8	6	125
	1001-1500	23	44	23	4	6	157
	Powyżej 1500 zł	20	47	27	4	2	223
Ocena własnych war. mater.	Złe	25	48	20	4	4	113
	Średnie	18	49	23	4	6	413
	Dobre	19	43	29	5	3	408
Udział w prakt. religijnych	Kilka razy w tygodniu	20	44	28	6	1	38
	Raz w tygodniu	17	46	26	5	6	423
	1-2 razy w miesiącu	21	51	24	3	2	153
	Kilka razy w roku	21	45	28	2	3	201
	W ogóle nie uczestniczy	25	41	23	6	5	112
Poglądy polityczne	Lewica	19	55	19	5	2	165
	Centrum	23	43	29	3	2	293
	Prawica	18	48	24	6	4	271
	Trudno powiedzieć	16	41	28	5	10	205

Tabela (q117s8)

		BBN4. Od kogo, Pana(i) zdaniem, zależy bezpieczeństwo Polski? Jak duży wpływ na bezpieczeństwo państwa mają przedsiębiorcy?					Liczba osób
		Zasadniczy wpływ	Duży wpływ	Niewielki wpływ	Praktycznie nie mają wpływu	Trudno powiedzieć	
		%	%	%	%	%	
Ogółem		4	21	54	14	7	933
Płeć	Mężczyźni	4	20	55	14	6	452
	Kobiety	5	21	52	14	8	481
Wiek	18-24 lata	6	16	65	10	3	105
	25-34	5	21	53	15	6	185
	35-44	2	21	56	15	5	164
	45-54	4	25	47	18	6	146
	55-64	6	19	58	10	7	165
	65 lat i więcej	3	21	46	16	15	169
Miejsce zamieszkania	Wieś	4	21	53	13	9	370
	Miasto do 19 999	5	20	53	14	9	138
	20 000 - 99 999	5	19	50	19	7	180
	100 000 - 499 999	4	21	54	17	3	155
	500 000 i więcej mieszk.	2	24	65	4	5	90
Wykształcenie	Podstawowe / gimnazjalne	3	19	52	11	15	193
	Zasadnicze zawodowe	5	23	49	16	7	228
	Średnie	5	17	57	16	5	288
	Wyższe	3	24	56	13	3	224
Grupa społeczna i zawodowa	Kadra kier., spec. z wyższym wyksz.	3	23	62	8	4	107
	Średni personel, technicy	4	17	67	11	2	42
	Pracownicy adm.-biurowi	3	19	57	21		51
	Pracownicy usług	4	18	56	18	3	71
	Robotnicy wykwalifikowani	4	21	59	14	2	95
	Robotnicy niewykwalifik.	6	30	45	13	6	35
	Rolnicy	3	22	49	17	10	40
	Pracujący na własny rach.	3	23	45	25	4	42
	Bezrobotni	8	21	54	9	7	71
	Emeryci	4	20	48	15	13	185
	Renciści	4	20	45	13	18	62
	Uczniowie i studenci	4	14	63	14	6	67
	Gospodynie domowe i inni	3	27	46	15	8	66
Pracuje w:	inst. państw., publicznej	3	25	57	10	5	137
	spółce właścicieli prywatnych i państwa	7	16	55	15	6	83
	sekt. pryw. poza rolnict.	4	20	58	17	1	227
	prywatnym gosp. rolnym	3	20	50	15	11	34
Dochody na jedną osobę	Do 500 zł	3	23	58	10	7	121
	501-750	5	25	52	13	5	101
	751-1000	6	16	61	11	5	125
	1001-1500	4	20	49	18	8	157
	Powyżej 1500 zł	4	22	57	13	3	223
Ocena własnych war. mater.	Złe	5	22	49	9	14	113
	Średnie	3	23	50	17	7	412
	Dobre	5	18	59	12	5	408
Udział w prakt. religijnych	Kilka razy w tygodniu		24	62	11	3	38
	Raz w tygodniu	5	23	51	15	6	422
	1-2 razy w miesiącu	5	18	51	17	9	153
	Kilka razy w roku	4	20	59	11	6	201
	W ogóle nie uczestniczy	1	18	54	14	11	112
Poglądy polityczne	Lewica	5	17	53	18	7	165
	Centrum	4	21	59	12	4	293
	Prawica	5	23	54	14	5	270
	Trudno powiedzieć	4	21	47	14	14	205

Tabela (q117s9)

		BBN4. Od kogo, Pana(i) zdaniem, zależy bezpieczeństwo Polski? Jak duży wpływ na bezpieczeństwo państwa mają wszyscy obywatele ?					Liczba osób
		Zasadniczy wpływ	Duży wpływ	Niewielki wpływ	Praktycznie nie mają wpływu	Trudno powiedzieć	
		%	%	%	%	%	
Ogółem		13	42	32	7	5	934
Płeć	Mężczyźni	14	44	31	7	4	452
	Kobiety	12	40	33	8	7	482
Wiek	18-24 lata	21	44	27	6	2	105
	25-34	17	47	24	7	5	185
	35-44	11	45	35	6	4	164
	45-54	7	45	37	9	2	146
	55-64	12	37	38	8	5	165
	65 lat i więcej	11	37	31	8	13	169
Miejsce zamieszkania	Wieś	12	45	29	7	6	371
	Miasto do 19 999	14	40	33	8	4	138
	20 000 - 99 999	12	40	34	9	4	180
	100 000 - 499 999	12	41	36	6	6	155
	500 000 i więcej mieszk.	17	42	30	6	5	90
Wykształcenie	Podstawowe / gimnazjalne	11	43	25	9	11	193
	Zasadnicze zawodowe	14	48	30	5	3	228
	Średnie	14	37	36	9	4	288
	Wyższe	12	43	34	7	5	224
Grupa społeczna i zawodowa	Kadra kier., spec. z wyższym wyksz.	11	39	42	3	6	107
	Średni personel, technicy	17	35	44	3		42
	Pracownicy adm.-biurowi	17	44	23	16		51
	Pracownicy usług	8	47	33	8	5	71
	Robotnicy wykwalifikowani	13	43	36	6	2	95
	Robotnicy niewykwalifik.	17	56	20	2	5	35
	Rolnicy	3	50	39	5	4	40
	Pracujący na własny rach.	15	34	30	17	4	42
	Bezrobotni	13	48	28	4	6	71
	Emeryci	13	37	33	7	10	186
	Renciści	8	48	27	9	8	62
	Uczniowie i studenci	21	39	26	9	5	67
	Gospodynie domowe i inni	15	45	24	12	5	66
Pracuje w:	inst. państw., publicznej	14	35	38	6	7	137
	spółce właścicieli prywatnych i państwa	14	48	32	4	2	83
	sekt. pryw. poza rolnict.	12	46	31	9	2	227
	prywatnym gosp. rolnym	3	40	48	6	3	34
Dochody na jedną osobę	Do 500 zł	16	45	27	6	6	121
	501-750	11	50	32	6	2	102
	751-1000	11	51	29	5	4	125
	1001-1500	12	36	37	10	4	157
	Powyżej 1500 zł	11	41	36	8	4	223
Ocena własnych war. mater.	Złe	11	52	24	4	8	113
	Średnie	11	41	32	10	6	413
	Dobre	16	41	34	5	4	408
Udział w prakt. religijnych	Kilka razy w tygodniu	7	46	38	4	4	38
	Raz w tygodniu	12	40	35	9	4	423
	1-2 razy w miesiącu	15	45	28	5	8	153
	Kilka razy w roku	13	48	28	5	5	201
	W ogóle nie uczestniczy	12	38	33	11	5	112
Poglądy polityczne	Lewica	11	38	34	13	4	165
	Centrum	14	44	34	5	3	293
	Prawica	15	42	32	6	5	271
	Trudno powiedzieć	10	43	28	8	11	205

Tabela (q117s10)

		BBN4. Od kogo, Pana(i) zdaniem, zależy bezpieczeństwo Polski? Jak duży wpływ na bezpieczeństwo państwa mają organizacje pozarządowe, w tym proobronne?					Liczba osób
		Zasadniczy wpływ	Duży wpływ	Niewielki wpływ	Praktycznie nie mają wpływu	Trudno powiedzieć	
		%	%	%	%	%	
Ogółem		5	28	47	6	14	933
Płeć	Mężczyźni	4	26	52	9	10	452
	Kobiety	6	30	42	4	18	481
Wiek	18-24 lata	6	36	46	5	7	104
	25-34	6	33	44	5	12	185
	35-44	3	28	54	5	10	164
	45-54	2	27	52	7	12	146
	55-64	8	23	46	9	13	165
	65 lat i więcej	6	21	40	6	27	169
Miejsce zamieszkania	Wieś	7	30	40	6	18	371
	Miasto do 19 999	5	32	41	7	15	138
	20 000 - 99 999	3	24	51	8	14	180
	100 000 - 499 999	4	28	52	6	11	154
	500 000 i więcej mieszk.	4	22	66	4	5	90
Wykształcenie	Podstawowe / gimnazjalne	5	26	36	6	27	192
	Zasadnicze zawodowe	9	29	40	7	14	228
	Średnie	5	24	52	7	11	288
	Wyższe	1	32	55	5	6	224
Grupa społeczna i zawodowa	Kadra kier., spec. z wyższym wyksz.	3	20	61	7	9	107
	Średni personel, technicy		32	59	7	2	42
	Pracownicy adm.-biurowi	1	43	45	1	9	51
	Pracownicy usług	6	30	48	7	9	71
	Robotnicy wykwalifikowani	8	28	51	5	8	95
	Robotnicy niewykwalifik.	11	29	39	3	17	35
	Rolnicy	6	28	35	8	24	40
	Pracujący na własny rach.	3	20	55	12	10	42
	Bezrobotni	6	39	39	8	8	70
	Emeryci	7	23	41	6	24	186
	Renciści	5	20	40	10	24	62
	Uczniowie i studenci	3	32	51	6	8	67
	Gospodynie domowe i inni	5	30	43	4	18	66
Pracuje w:	inst. państw., publicznej	4	30	50	6	9	137
	spółce właścicieli prywatnych i państwa	5	24	54	8	8	83
	sekt. pryw. poza rolnict.	5	29	52	5	10	227
	prywatnym gosp. rolnym	7	18	44	9	21	34
Dochody na jedną osobę	Do 500 zł	7	35	35	6	18	121
	501-750	6	24	54	3	12	102
	751-1000	5	26	50	5	14	125
	1001-1500	4	26	49	8	14	157
	Powyżej 1500 zł	3	22	59	6	9	223
Ocena własnych war. mater.	Złe	6	27	42	8	16	113
	Średnie	4	29	44	6	17	413
	Dobre	6	27	51	6	11	407
Udział w prakt. religijnych	Kilka razy w tygodniu	4	34	43	6	12	38
	Raz w tygodniu	7	32	42	5	15	423
	1-2 razy w miesiącu	4	28	46	6	16	153
	Kilka razy w roku	3	24	53	8	12	201
	W ogóle nie uczestniczy	5	19	55	11	10	111
Poglądy polityczne	Lewica	5	22	52	12	9	165
	Centrum	5	28	51	4	12	293
	Prawica	4	32	49	5	10	270
	Trudno powiedzieć	5	26	35	7	27	205

Tabela (q117s11)

		BBN4. Od kogo, Pana(i) zdaniem, zależy bezpieczeństwo Polski? Jak duży wpływ na bezpieczeństwo państwa mają niesformalizowane inicjatywy i grupy obywateli?					Liczba osób
		Zasadniczy wpływ	Duży wpływ	Niewielki wpływ	Praktycznie nie mają wpływu	Trudno powiedzieć	
		%	%	%	%	%	
Ogółem		2	14	54	13	17	933
Płeć	Mężczyźni	2	15	55	15	12	452
	Kobiety	2	12	52	11	22	481
Wiek	18-24 lata	3	18	54	13	11	104
	25-34	4	13	58	11	14	185
	35-44	2	12	57	15	14	164
	45-54	1	15	54	14	17	146
	55-64	3	12	55	15	15	165
	65 lat i więcej	1	13	46	10	31	169
Miejsce zamieszkania	Wieś	3	16	49	11	22	371
	Miasto do 19 999	1	10	55	15	20	138
	20 000 - 99 999	3	11	53	17	16	180
	100 000 - 499 999	2	15	56	15	12	154
	500 000 i więcej mieszk.		11	73	10	6	90
Wykształcenie	Podstawowe / gimnazjalne	2	12	46	12	28	192
	Zasadnicze zawodowe	4	14	49	13	20	228
	Średnie	2	15	55	13	15	288
	Wyższe	1	12	65	14	9	224
Grupa społeczna i zawodowa	Kadra kier., spec. z wyższym wyksz.	1	8	57	22	12	107
	Średni personel, technicy	5	16	57	19	2	42
	Pracownicy adm.-biurowi		18	66	12	4	51
	Pracownicy usług	2	11	62	14	11	71
	Robotnicy wykwalifikowani	2	15	61	10	12	95
	Robotnicy niewykwalifik.	3	23	37	14	23	35
	Rolnicy		13	44	8	34	40
	Pracujący na własny rach.	3	13	51	20	13	42
	Bezrobotni	2	21	52	16	8	70
	Emeryci	2	14	48	7	29	186
	Renciści	4	11	46	15	24	62
	Uczniowie i studenci	2	13	58	14	13	67
	Gospodynie domowe i inni	3	8	57	7	25	66
Pracuje w:	inst. państw., publicznej	2	15	54	19	10	137
	spółce właścicieli prywatnych i państwa	3	13	62	13	9	83
	sekt. pryw. poza rolnict.	2	12	57	16	13	227
	prywatnym gosp. rolnym		10	55	6	29	34
Dochody na jedną osobę	Do 500 zł	4	19	48	11	19	121
	501-750	3	8	59	14	16	102
	751-1000	1	16	52	14	17	125
	1001-1500	1	10	58	12	18	157
	Powyżej 1500 zł	1	14	57	17	10	223
Ocena własnych war. mater.	Złe		13	50	19	18	113
	Średnie	2	16	52	10	21	413
	Dobre	3	12	57	14	14	407
Udział w prakt. religijnych	Kilka razy w tygodniu	4	15	62	5	15	38
	Raz w tygodniu	3	16	52	10	19	423
	1-2 razy w miesiącu	1	9	56	13	21	153
	Kilka razy w roku	2	12	57	15	15	201
	W ogóle nie uczestniczy		13	50	26	11	111
Poglądy polityczne	Lewica	1	13	54	22	10	165
	Centrum	3	15	58	11	13	293
	Prawica	2	17	56	10	15	270
	Trudno powiedzieć	2	8	46	12	33	205

Tabela (q117s12)

		BBN4. Od kogo, Pana(i) zdaniem, zależy bezpieczeństwo Polski? Jak duży wpływ na bezpieczeństwo państwa mają przywódcy europejscy i światowi?					Liczba osób
		Zasadniczy wpływ	Duży wpływ	Niewielki wpływ	Praktycznie nie mają wpływu	Trudno powiedzieć	
		%	%	%	%	%	
Ogółem		33	48	12	2	5	933
Płeć	Mężczyźni	30	51	13	2	4	452
	Kobiety	36	45	11	1	7	481
Wiek	18-24 lata	25	55	14	1	5	104
	25-34	28	50	17	3	3	185
	35-44	39	46	9	3	3	164
	45-54	35	48	11	2	3	146
	55-64	35	49	9	1	6	165
	65 lat i więcej	34	41	11	1	12	169
Miejsce zamieszkania	Wieś	35	42	14	1	8	371
	Miasto do 19 999	26	58	7	3	6	138
	20 000 - 99 999	32	51	11	2	5	180
	100 000 - 499 999	32	48	15	3	2	154
	500 000 i więcej mieszk.	42	47	9	1	1	90
Wykształcenie	Podstawowe / gimnazjalne	28	43	15	0	13	192
	Zasadnicze zawodowe	34	48	12	1	6	228
	Średnie	33	46	14	4	3	288
	Wyższe	36	54	7	2	1	224
Grupa społeczna i zawodowa	Kadra kier., spec. z wyższym wyksz.	42	50	5	2	1	107
	Średni personel, technicy	35	51	8	6		42
	Pracownicy adm.-biurowi	27	63	9	1		51
	Pracownicy usług	29	50	17	2	2	71
	Robotnicy wykwalifikowani	30	51	13	2	4	95
	Robotnicy niewykwalifik.	32	56	4	3	6	35
	Rolnicy	36	39	15		9	40
	Pracujący na własny rach.	33	49	13	3	3	42
	Bezrobotni	36	42	13	2	7	70
	Emeryci	33	43	12	1	11	186
	Renciści	31	50	9	2	9	62
	Uczniowie i studenci	26	50	18		6	67
Pracuje w:	Gospodynie domowe i inni	36	37	18	3	6	66
	inst. państw., publicznej	31	56	7	3	2	137
	spółce właścicieli prywatnych i państwa	38	47	12	4		83
	sekt. pryw. poza rolnict.	33	50	13	1	3	227
	prywatnym gosp. rolnym	36	44	9		11	34
Dochody na jedną osobę	Do 500 zł	26	42	21	1	10	121
	501-750	33	50	11	3	2	102
	751-1000	32	48	13	2	5	125
	1001-1500	28	53	10	3	5	157
	Powyżej 1500 zł	36	53	8	1	3	223
Ocena własnych war. mater.	Złe	35	44	9	2	9	113
	Średnie	29	51	12	2	6	413
	Dobre	36	46	13	1	4	407
Udział w prakt. religijnych	Kilka razy w tygodniu	32	45	15	2	6	38
	Raz w tygodniu	33	48	12	2	6	423
	1-2 razy w miesiącu	33	46	15	1	5	153
	Kilka razy w roku	34	48	10	3	5	201
	W ogóle nie uczestniczy	32	50	10	2	5	111
Poglądy polityczne	Lewica	34	47	14	3	2	165
	Centrum	33	53	10	2	2	293
	Prawica	35	46	14	1	4	270
	Trudno powiedzieć	29	43	11	2	15	205

Tabela (q117s13)

		BBN4. Od kogo, Pana(i) zdaniem, zależy bezpieczeństwo Polski? Jak duży wpływ na bezpieczeństwo państwa mają światowe organizacje finansowe, gospodarcze?					Liczba osób
		Zasadniczy wpływ	Duży wpływ	Niewielki wpływ	Praktycznie nie mają wpływu	Trudno powiedzieć	
		%	%	%	%	%	
Ogółem		26	52	12	2	8	930
Płeć	Mężczyźni	23	58	11	1	7	451
	Kobiety	28	47	14	3	9	479
Wiek	18-24 lata	15	51	26	4	4	104
	25-34	22	54	17	3	5	185
	35-44	29	54	11	1	5	164
	45-54	31	55	6	1	8	145
	55-64	30	51	9	1	8	165
	65 lat i więcej	24	47	9	3	16	168
Miejsce zamieszkania	Wieś	23	52	13	2	10	369
	Miasto do 19 999	23	52	12	3	10	138
	20 000 - 99 999	26	51	12	3	7	180
	100 000 - 499 999	30	50	15	2	3	154
	500 000 i więcej mieszk.	34	56	7		3	90
Wykształcenie	Podstawowe / gimnazjalne	19	43	17	3	18	191
	Zasadnicze zawodowe	30	48	11	2	9	228
	Średnie	24	56	13	2	5	287
	Wyższe	29	59	9	2	1	224
Grupa społeczna i zawodowa	Kadra kier., spec. z wyższym wyksz.	33	57	7		2	107
	Średni personel, technicy	23	67	6	4		42
	Pracownicy adm.-biurowi	29	55	10	4	3	51
	Pracownicy usług	19	57	17	4	3	71
	Robotnicy wykwalifikowani	22	54	14	1	9	94
	Robotnicy niewykwalifik.	17	65	3	3	12	35
	Rolnicy	27	56	6		10	40
	Pracujący na własny rach.	35	47	11		7	42
	Bezrobotni	35	37	23	2	4	70
	Emeryci	25	50	9	2	14	184
	Renciści	25	49	9	3	15	62
	Uczniowie i studenci	18	49	24	3	5	67
	Gospodynie domowe i inni	25	44	17	4	10	66
Pracuje w:	inst. państw., publicznej	28	61	6	2	3	137
	spółce właścicieli prywatnych i państwa	24	60	13	3	1	83
	sekt. pryw. poza rolnict.	27	52	13	2	6	226
	prywatnym gosp. rolnym	21	59	8		12	34
Dochody na jedną osobę	Do 500 zł	23	45	17	2	13	121
	501-750	34	47	13	3	3	100
	751-1000	20	60	14	2	4	125
	1001-1500	20	55	11	4	10	157
	Powyżej 1500 zł	27	57	10	1	4	223
Ocena własnych war. mater.	Złe	27	46	15		12	113
	Średnie	22	55	10	4	10	411
	Dobre	29	51	14	1	5	407
Udział w prakt. religijnych	Kilka razy w tygodniu	25	59	9	2	4	38
	Raz w tygodniu	25	53	10	3	9	421
	1-2 razy w miesiącu	25	52	14	2	8	153
	Kilka razy w roku	27	51	14	2	7	201
	W ogóle nie uczestniczy	28	47	16	1	8	111
Poglądy polityczne	Lewica	33	45	12	4	6	165
	Centrum	27	56	10	2	5	293
	Prawica	24	58	12	2	4	268
	Trudno powiedzieć	21	45	15	1	18	204

Tabela (q117s14)

		BBN4. Od kogo, Pana(i) zdaniem, zależy bezpieczeństwo Polski? Jak duży wpływ na bezpieczeństwo państwa ma NATO?					Liczba osób
		Zasadniczy wpływ	Duży wpływ	Niewielki wpływ	Praktycznie nie ma wpływu	Trudno powiedzieć	
		%	%	%	%	%	
Ogółem		37	50	8	0	5	931
Płeć	Mężczyźni	36	52	9	0	2	451
	Kobiety	37	48	8	0	7	480
Wiek	18-24 lata	31	59	5	2	2	104
	25-34	30	57	9		4	185
	35-44	40	50	7		4	164
	45-54	38	54	5	1	2	145
	55-64	43	42	12		3	165
	65 lat i więcej	37	41	9	0	12	169
Miejsce zamieszkania	Wieś	39	47	7	1	6	370
	Miasto do 19 999	34	56	6	1	4	138
	20 000 - 99 999	33	51	12		4	180
	100 000 - 499 999	39	47	9		5	154
	500 000 i więcej mieszk.	36	55	6		2	90
Wykształcenie	Podstawowe / gimnazjalne	36	45	7	0	11	191
	Zasadnicze zawodowe	40	47	7	1	6	228
	Średnie	36	51	10	1	3	287
	Wyższe	35	56	8		1	224
Grupa społeczna i zawodowa	Kadra kier., spec. z wyższym wyksz.	37	57	4		2	107
	Średni personel, technicy	32	59	8			42
	Pracownicy adm.-biurowi	42	48	8	2		51
	Pracownicy usług	38	45	14		3	71
	Robotnicy wykwalifikowani	37	57	5		1	94
	Robotnicy niewykwalifik.	23	63	12		3	35
	Rolnicy	48	43	7		2	40
	Pracujący na własny rach.	32	57	10	2		42
	Bezrobotni	42	44	8	2	4	70
	Emeryci	39	42	9		10	185
	Renciści	34	45	10	1	11	62
	Uczniowie i studenci	26	66	5		2	67
	Gospodynie domowe i inni	39	40	11		10	66
Pracuje w:	inst. państw., publicznej	37	55	6	1	2	137
	spółce właścicieli prywatnych i państwa	37	51	9		2	83
	sekt. pryw. poza rolnict.	36	54	9	0	1	226
	prywatnym gosp. rolnym	37	52	8		3	34
Dochody na jedną osobę	Do 500 zł	37	45	10	1	7	121
	501-750	35	55	7		3	101
	751-1000	37	49	7	1	6	125
	1001-1500	34	50	10	1	6	157
	Powyżej 1500 zł	38	53	8		1	223
Ocena własnych war. mater.	Złe	33	48	13		6	113
	Średnie	36	50	8	1	6	412
	Dobre	38	51	7	0	3	407
Udział w prakt. religijnych	Kilka razy w tygodniu	36	39	19		6	38
	Raz w tygodniu	37	50	8	1	5	422
	1-2 razy w miesiącu	40	48	9		3	153
	Kilka razy w roku	38	52	6	0	5	201
	W ogóle nie uczestniczy	30	53	10		7	111
Poglądy polityczne	Lewica	36	51	12	1	1	165
	Centrum	45	47	5		3	293
	Prawica	39	50	8	1	2	269
	Trudno powiedzieć	23	54	10		14	204

Tabela (q117s15)

		BBN4. Od kogo, Pana(i) zdaniem, zależy bezpieczeństwo Polski? Jak duży wpływ na bezpieczeństwo państwa ma Unia Europejska?					Liczba osób
		Zasadniczy wpływ	Duży wpływ	Niewielki wpływ	Praktycznie nie ma wpływu	Trudno powiedzieć	
		%	%	%	%	%	
Ogółem		33	53	10	1	3	931
Płeć	Mężczyźni	33	51	13	1	1	451
	Kobiety	33	54	8	0	5	480
Wiek	18-24 lata	28	60	8	1	2	104
	25-34	29	60	10		1	185
	35-44	35	53	8	1	3	164
	45-54	32	55	11		1	145
	55-64	41	43	13	1	3	165
	65 lat i więcej	32	47	12	1	8	169
Miejsce zamieszkania	Wieś	35	52	9	0	4	370
	Miasto do 19 999	32	54	11		3	138
	20 000 - 99 999	31	51	15	1	2	180
	100 000 - 499 999	35	51	9	1	3	154
	500 000 i więcej mieszk.	26	61	11	1	1	90
Wykształcenie	Podstawowe / gimnazjalne	34	48	10		8	191
	Zasadnicze zawodowe	39	46	10		4	228
	Średnie	32	54	9	2	2	287
	Wyższe	27	60	13	0		224
Grupa społeczna i zawodowa	Kadra kier., spec. z wyższym wyksz.	32	58	10		1	107
	Średni personel, technicy	24	60	10	6		42
	Pracownicy adm.-biurowi	35	58	7			51
	Pracownicy usług	29	51	16	1	3	71
	Robotnicy wykwalifikowani	40	54	5		1	94
	Robotnicy niewykwalifik.	29	57	14			35
	Rolnicy	45	47	5		2	40
	Pracujący na własny rach.	30	58	13			42
	Bezrobotni	35	53	11	1		70
	Emeryci	34	45	12	1	8	185
	Renciści	29	53	10		8	62
	Uczniowie i studenci	28	58	10		3	67
	Gospodynie domowe i inni	34	50	10		6	66
Pracuje w:	inst. państw., publicznej	32	56	11	1	1	137
	spółce właścicieli prywatnych i państwa	35	54	10		1	83
	sekt. pryw. poza rolnict.	31	56	11	1	1	226
	prywatnym gosp. rolnym	36	55	6		3	34
Dochody na jedną osobę	Do 500 zł	34	49	13		4	121
	501-750	30	57	11	1	2	101
	751-1000	33	53	11		3	125
	1001-1500	33	49	12	1	4	157
	Powyżej 1500 zł	34	55	10		1	223
Ocena własnych war. mater.	Złe	33	50	14	1	3	113
	Średnie	32	52	10	0	5	412
	Dobre	34	54	10	1	2	407
Udział w prakt. religijnych	Kilka razy w tygodniu	29	46	21		4	38
	Raz w tygodniu	32	55	10	0	3	422
	1-2 razy w miesiącu	34	55	8	0	2	153
	Kilka razy w roku	37	49	9	1	4	201
	W ogóle nie uczestniczy	32	48	16	1	4	111
Poglądy polityczne	Lewica	28	56	15	1	1	165
	Centrum	41	51	7		2	293
	Prawica	33	53	11	2	1	269
	Trudno powiedzieć	26	52	11		10	204

Tabela (q117s16)

		BBN4. Od kogo, Pana(i) zdaniem, zależy bezpieczeństwo Polski? Jak duży wpływ na bezpieczeństwo państwa mają Stany Zjednoczone ?					Liczba osób
		Zasadniczy wpływ	Duży wpływ	Niewielki wpływ	Praktycznie nie mają wpływu	Trudno powiedzieć	
		%	%	%	%	%	
Ogółem		29	48	16	2	6	932
Płeć	Mężczyźni	29	50	16	2	3	451
	Kobiety	28	47	15	1	8	481
Wiek	18-24 lata	18	46	28	3	5	104
	25-34	23	52	19	1	5	185
	35-44	29	53	12		6	164
	45-54	35	49	13	0	2	146
	55-64	32	46	15	2	5	165
	65 lat i więcej	32	41	13	2	12	169
Miejsce zamieszkania	Wieś	31	45	14	2	8	371
	Miasto do 19 999	23	51	17	2	7	138
	20 000 - 99 999	28	50	15	2	5	180
	100 000 - 499 999	30	44	23		3	154
	500 000 i więcej mieszk.	26	57	12	1	4	90
Wykształcenie	Podstawowe / gimnazjalne	26	43	17	2	12	192
	Zasadnicze zawodowe	34	38	17	1	10	228
	Średnie	28	53	14	2	3	287
	Wyższe	25	57	16	1	1	224
Grupa społeczna i zawodowa	Kadra kier., spec. z wyższym wyksz.	28	56	14	1	1	107
	Średni personel, technicy	34	53	12	2		42
	Pracownicy adm.-biurowi	34	49	16		2	51
	Pracownicy usług	24	53	18	2	3	71
	Robotnicy wykwalifikowani	28	52	14	2	4	95
	Robotnicy niewykwalifik.	24	53	19		3	35
	Rolnicy	46	46	6		2	40
	Pracujący na własny rach.	18	56	22	4		42
	Bezrobotni	31	40	20	1	8	70
	Emeryci	31	43	14	1	12	185
	Renciści	32	39	12	1	15	62
	Uczniowie i studenci	15	45	31	3	5	67
	Gospodynie domowe i inni	27	49	13	3	9	66
Pracuje w:	inst. państw., publicznej	30	49	17	1	4	137
	spółce właścicieli prywatnych i państwa	23	58	14	4		83
	sekt. pryw. poza rolnict.	27	53	16	1	3	227
	prywatnym gosp. rolnym	44	47	6		3	34
Dochody na jedną osobę	Do 500 zł	34	39	17	1	9	121
	501-750	24	51	17	1	7	102
	751-1000	28	49	15	2	6	125
	1001-1500	23	55	14	2	6	157
	Powyżej 1500 zł	30	48	17	1	4	223
Ocena własnych war. mater.	Złe	33	43	15	1	8	113
	Średnie	29	48	14	2	8	413
	Dobre	27	50	18	2	3	407
Udział w prakt. religijnych	Kilka razy w tygodniu	25	54	15	3	4	38
	Raz w tygodniu	30	43	19	1	6	423
	1-2 razy w miesiącu	31	54	10	1	4	153
	Kilka razy w roku	29	46	14	2	8	201
	W ogóle nie uczestniczy	19	60	15	1	4	111
Poglądy polityczne	Lewica	29	49	17	3	3	165
	Centrum	36	48	13	1	2	293
	Prawica	30	46	18	2	4	269
	Trudno powiedzieć	16	50	16	1	17	205

Tabela (q118s1)

		BBN5. Jak Pan(i) ocenia, czy władze państwa dobrze czy też źle spełniają swoją rolę, jeśli chodzi o zapewnienie bezpieczeństwa Polski?			Liczba osób
		Dobrze	Źle	Trudno powiedzieć	
		%	%	%	
Ogółem		71	21	8	932
Płeć	Mężczyźni	74	22	4	451
	Kobiety	68	21	11	481
Wiek	18-24 lata	76	19	5	105
	25-34	73	20	7	185
	35-44	74	19	7	164
	45-54	66	24	9	145
	55-64	73	21	6	165
	65 lat i więcej	66	22	12	169
Miejsce zamieszkania	Wieś	67	23	10	370
	Miasto do 19 999	77	16	7	138
	20 000 - 99 999	69	26	5	180
	100 000 - 499 999	76	17	7	155
	500 000 i więcej mieszk.	72	21	7	90
Wykształcenie	Podstawowe / gimnazjalne	67	21	12	192
	Zasadnicze zawodowe	76	17	7	228
	Średnie	67	27	5	287
	Wyższe	74	18	8	224
Grupa społeczna i zawodowa	Kadra kier., spec. z wyższym wyksz.	72	18	10	107
	Średni personel, technicy	59	37	4	42
	Pracownicy adm.-biurowi	73	20	7	51
	Pracownicy usług	74	17	10	71
	Robotnicy wykwalifikowani	67	30	3	94
	Robotnicy niewykwalifik.	79	11	10	35
	Rolnicy	66	18	16	40
	Pracujący na własny rach.	73	22	5	42
	Bezrobotni	78	18	4	71
	Emeryci	67	22	11	185
	Renciści	72	18	10	62
	Uczniowie i studenci	81	15	3	67
Gospodynie domowe i inni	66	27	7	66	
Pracuje w:	inst. państw., publicznej	71	22	8	137
	spółce właścicieli prywatnych i państwa	71	23	5	83
	sekt. pryw. poza rolnict.	70	22	7	226
	prywatnym gosp. rolnym	70	16	14	34
Dochody na jedną osobę	Do 500 zł	71	22	7	121
	501-750	80	15	5	101
	751-1000	64	25	11	125
	1001-1500	63	28	9	157
	Powyżej 1500 zł	76	21	3	223
Ocena własnych war. mater.	Źłe	65	25	10	113
	Średnie	68	22	10	412
	Dobre	76	19	5	408
Udział w prakt. religijnych	Kilka razy w tygodniu	51	44	5	38
	Raz w tygodniu	72	20	8	422
	1-2 razy w miesiącu	74	20	6	153
	Kilka razy w roku	70	21	8	201
	W ogóle nie uczestniczy	74	16	10	112
Poglądy polityczne	Lewica	78	16	6	165
	Centrum	76	19	5	293
	Prawica	69	26	5	270
	Trudno powiedzieć	62	21	17	204

Tabela (q118s2)

		BBN5. Jak Pan(i) ocenia, czy władze samorządowe dobrze czy też źle spełniają swoją rolę, jeśli chodzi o zapewnienie bezpieczeństwa Polski?			Liczba osób
		Dobrze	Źle	Trudno powiedzieć	
		%	%	%	
Ogółem		58	21	21	930
Płeć	Mężczyźni	60	23	17	449
	Kobiety	55	20	25	481
Wiek	18-24 lata	66	23	11	104
	25-34	62	21	16	185
	35-44	60	20	21	164
	45-54	51	22	27	145
	55-64	56	22	22	165
	65 lat i więcej	53	21	27	168
Miejsce zamieszkania	Mieś	59	22	18	370
	Miasto do 19 999	60	21	19	138
	20 000 - 99 999	50	26	24	179
	100 000 - 499 999	66	16	18	154
	500 000 i więcej mieszk.	46	18	36	90
Wykształcenie	Podstawowe / gimnazjalne	51	25	24	192
	Zasadnicze zawodowe	64	17	18	227
	Średnie	55	27	18	286
	Wyższe	60	15	25	224
Grupa społeczna i zawodowa	Kadra kier., spec. z wyższym wyksz.	51	12	37	107
	Średni personel, technicy	60	26	14	40
	Pracownicy adm.-biurowi	67	20	13	51
	Pracownicy usług	57	25	18	71
	Robotnicy wykwalifikowani	58	28	15	94
	Robotnicy niewykwalifik.	57	28	15	35
	Rolnicy	55	16	30	40
	Pracujący na własny rach.	59	24	17	42
	Bezrobotni	65	20	15	71
	Emeryci	56	20	24	184
	Renciści	60	17	23	62
	Uczniowie i studenci	67	18	15	67
	Gospodynie domowe i inni	46	35	19	66
Pracuje w:	inst. państw., publicznej	55	18	27	137
	spółce właścicieli prywatnych i państwa	58	22	20	83
	sekt. pryw. poza rolnict.	57	25	18	225
	prywatnym gosp. rolnym	64	15	21	34
Dochody na jedną osobę	Do 500 zł	56	25	19	121
	501-750	64	21	15	101
	751-1000	50	30	19	125
	1001-1500	56	23	21	157
	Powyżej 1500 zł	61	19	21	222
Ocena własnych war. mater.	Źle	46	29	26	113
	Średnie	56	21	23	411
	Dobre	62	20	18	407
Udział w prakt. religijnych	Kilka razy w tygodniu	45	37	19	38
	Raz w tygodniu	61	18	21	421
	1-2 razy w miesiącu	61	22	18	153
	Kilka razy w roku	52	25	22	199
	W ogóle nie uczestniczy	53	20	27	112
Poglądy polityczne	Lewica	62	24	14	164
	Centrum	62	19	20	293
	Prawica	60	22	19	269
	Trudno powiedzieć	45	23	32	204

Tabela (q118s3)

		BBN5. Jak Pan(i) ocenia, czy wojsko dobrze czy też źle spełnia swoją rolę, jeśli chodzi o zapewnienie bezpieczeństwa Polski?			Liczba osób
		Dobrze	Źle	Trudno powiedzieć	
		%	%	%	
Ogółem		83	8	9	931
Płeć	Mężczyźni	87	8	5	450
	Kobiety	79	7	14	481
Wiek	18-24 lata	86	8	6	105
	25-34	88	4	8	185
	35-44	85	8	7	164
	45-54	81	9	9	145
	55-64	86	6	8	165
	65 lat i więcej	71	12	17	168
Miejsce zamieszkania	Wieś	83	8	9	370
	Miasto do 19 999	90	4	6	138
	20 000 - 99 999	80	10	10	180
	100 000 - 499 999	86	8	7	154
	500 000 i więcej mieszk.	73	8	18	90
Wykształcenie	Podstawowe / gimnazjalne	79	8	12	192
	Zasadnicze zawodowe	90	4	6	227
	Średnie	81	11	9	287
	Wyższe	81	7	12	224
Grupa społeczna i zawodowa	Kadra kier., spec. z wyższym wyksz.	78	9	13	107
	Średni personel, technicy	77	17	6	42
	Pracownicy adm.-biurowi	95	2	3	51
	Pracownicy usług	83	7	9	71
	Robotnicy wykwalifikowani	87	9	4	94
	Robotnicy niewykwalifik.	90	7	3	35
	Rolnicy	95		5	40
	Pracujący na własny rach.	83	5	12	42
	Bezrobotni	86	10	4	71
	Emeryci	74	11	15	184
	Renciści	86	3	11	62
	Uczniowie i studenci	86	6	8	67
	Gospodynie domowe i inni	84	2	14	66
Pracuje w:	inst. państw., publicznej	83	10	7	137
	spółce właścicieli prywatnych i państwa	82	8	10	83
	sekt. pryw. poza rolnict.	86	8	6	226
	prywatnym gosp. rolnym	94		6	34
Dochody na jedną osobę	Do 500 zł	87	5	8	121
	501-750	87	7	6	101
	751-1000	80	10	10	125
	1001-1500	81	11	8	157
	Powyżej 1500 zł	84	7	9	222
Ocena własnych war. mater.	Źłe	84	7	9	113
	Średnie	79	10	12	411
	Dobre	87	6	7	408
Udział w prakt. religijnych	Kilka razy w tygodniu	69	21	10	38
	Raz w tygodniu	82	7	11	421
	1-2 razy w miesiącu	90	6	4	153
	Kilka razy w roku	81	10	9	201
	W ogóle nie uczestniczy	82	6	13	112
Poglądy polityczne	Lewica	86	8	5	164
	Centrum	88	5	7	293
	Prawica	80	11	9	270
	Trudno powiedzieć	77	6	17	204

Tabela (q118s4)

		BBN5. Jak Pan(i) ocenia, czy policja dobrze czy też źle spełnia swoją rolę, jeśli chodzi o zapewnienie bezpieczeństwa Polski?			Liczba osób
		Dobrze	Źle	Trudno powiedzieć	
		%	%	%	
Ogółem		75	16	9	930
Płeć	Mężczyźni	79	15	6	449
	Kobiety	72	17	12	481
Wiek	18-24 lata	73	19	8	104
	25-34	76	18	6	185
	35-44	76	17	8	164
	45-54	75	14	11	145
	55-64	81	11	7	165
	65 lat i więcej	69	17	15	168
Miejsce zamieszkania	Wieś	78	14	8	370
	Miasto do 19 999	79	11	10	138
	20 000 - 99 999	70	20	11	179
	100 000 - 499 999	74	17	9	154
	500 000 i więcej mieszk.	69	21	11	90
Wykształcenie	Podstawowe / gimnazjalne	72	14	14	192
	Zasadnicze zawodowe	83	11	6	227
	Średnie	72	22	7	286
	Wyższe	75	15	11	224
Grupa społeczna i zawodowa	Kadra kier., spec. z wyższym wyksz.	76	11	13	107
	Średni personel, technicy	69	24	7	40
	Pracownicy adm.-biurowi	81	17	2	51
	Pracownicy usług	66	24	10	71
	Robotnicy wykwalifikowani	80	14	6	94
	Robotnicy niewykwalifik.	87	10	3	35
	Rolnicy	90	5	5	40
	Pracujący na własny rach.	83	7	10	42
	Bezrobotni	75	19	5	71
	Emeryci	71	16	13	184
	Renciści	79	12	9	62
	Uczniowie i studenci	68	21	11	67
Gospodynie domowe i inni	71	21	8	66	
Pracuje w:	inst. państw., publicznej	77	14	9	137
	spółce właścicieli prywatnych i państwa	75	19	6	83
	sekt. pryw. poza rolnict.	78	14	8	225
	prywatnym gosp. rolnym	89	6	6	34
Dochody na jedną osobę	Do 500 zł	79	14	7	121
	501-750	83	13	5	101
	751-1000	74	19	7	125
	1001-1500	70	20	10	157
	Powyżej 1500 zł	73	16	10	222
Ocena własnych war. mater.	Źłe	73	16	11	113
	Średnie	72	18	11	411
	Dobre	79	14	7	407
Udział w prakt. religijnych	Kilka razy w tygodniu	60	31	9	38
	Raz w tygodniu	79	13	9	421
	1-2 razy w miesiącu	80	13	7	153
	Kilka razy w roku	72	18	10	199
	W ogóle nie uczestniczy	66	23	11	112
Poglądy polityczne	Lewica	80	16	4	164
	Centrum	80	14	6	293
	Prawica	73	18	9	269
	Trudno powiedzieć	68	16	16	204

Tabela (q118s5)

		BBN5. Jak Pan(i) ocenia, czy służby specjalne np. Agencja Bezpieczeństwa Wewnętrznego, Agencja Wywiadu, Centralne Biuro Antykorupcyjne dobrze czy też źle spełniają swoją rolę, jeśli chodzi o zapewnienie bezpieczeństwa Polski?			Liczba osób
		Dobrze	Źle	Trudno powiedzieć	
		%	%	%	
Ogółem		70	11	19	931
Płeć	Mężczyźni	74	13	13	450
	Kobiety	66	10	24	481
Wiek	18-24 lata	81	8	10	105
	25-34	74	11	15	185
	35-44	70	11	19	164
	45-54	66	12	22	145
	55-64	72	11	17	165
	65 lat i więcej	59	13	28	168
Miejsce zamieszkania	Wieś	71	10	18	370
	Miasto do 19 999	73	8	19	138
	20 000 - 99 999	69	14	17	180
	100 000 - 499 999	71	12	17	154
	500 000 i więcej mieszk.	57	15	28	90
Wykształcenie	Podstawowe / gimnazjalne	68	8	24	192
	Zasadnicze zawodowe	78	7	15	227
	Średnie	71	13	16	287
	Wyższe	63	15	22	224
Grupa społeczna i zawodowa	Kadra kier., spec. z wyższym wyksz.	53	16	31	107
	Średni personel, technicy	61	27	12	42
	Pracownicy adm.-biurowi	87	7	6	51
	Pracownicy usług	65	13	22	71
	Robotnicy wykwalifikowani	82	8	10	94
	Robotnicy niewykwalifik.	78	11	11	35
	Rolnicy	79	5	16	40
	Pracujący na własny rach.	68	8	24	42
	Bezrobotni	80	12	8	71
	Emeryci	64	12	25	184
	Renciści	70	7	23	62
	Uczniowie i studenci	75	8	16	67
	Gospodynie domowe i inni	67	11	22	66
Pracuje w:	inst. państw., publicznej	66	15	20	137
	spółce właścicieli prywatnych i państwa	74	13	13	83
	sekt. pryw. poza rolnict.	71	10	19	226
	prywatnym gosp. rolnym	78	6	16	34
Dochody na jedną osobę	Do 500 zł	78	7	15	121
	501-750	79	9	11	101
	751-1000	70	12	18	125
	1001-1500	67	15	18	157
	Powyżej 1500 zł	66	12	22	222
Ocena własnych war. mater.	Źłe	62	20	17	113
	Średnie	67	10	22	411
	Dobre	74	10	16	408
Udział w prakt. religijnych	Kilka razy w tygodniu	59	21	20	38
	Raz w tygodniu	71	9	19	421
	1-2 razy w miesiącu	70	11	20	153
	Kilka razy w roku	69	14	17	201
	W ogóle nie uczestniczy	69	10	21	112
Poglądy polityczne	Lewica	68	19	13	164
	Centrum	76	7	17	293
	Prawica	72	13	15	270
	Trudno powiedzieć	60	9	31	204

Tabela (q118s6)

		BBN5. Jak Pan(i) ocenia, czy straż pożarna dobrze czy też źle spełnia swoją rolę, jeśli chodzi o zapewnienie bezpieczeństwa Polski?			Liczba osób
		Dobrze	Źle	Trudno powiedzieć	
		%	%	%	
Ogółem		87	3	9	930
Płeć	Mężczyźni	92	4	5	449
	Kobiety	83	3	14	481
Wiek	18-24 lata	88	7	5	104
	25-34	91	2	7	185
	35-44	85	4	11	164
	45-54	85	4	11	145
	55-64	89	3	8	165
	65 lat i więcej	85	2	13	168
Miejsce zamieszkania	Wieś	88	4	7	370
	Miasto do 19 999	86	2	12	138
	20 000 - 99 999	87	3	10	179
	100 000 - 499 999	87	4	9	154
	500 000 i więcej mieszk.	86	2	12	90
Wykształcenie	Podstawowe / gimnazjalne	84	3	13	192
	Zasadnicze zawodowe	92	4	4	227
	Średnie	87	4	9	286
	Wyższe	86	2	12	224
Grupa społeczna i zawodowa	Kadra kier., spec. z wyższym wyksz.	80	2	18	107
	Średni personel, technicy	86	4	10	40
	Pracownicy adm.-biurowi	95	2	3	51
	Pracownicy usług	87	3	10	71
	Robotnicy wykwalifikowani	88	6	6	94
	Robotnicy niewykwalifik.	93	5	2	35
	Rolnicy	94		6	40
	Pracujący na własny rach.	92		8	42
	Bezrobotni	88	9	3	71
	Emeryci	86	2	12	184
	Renciści	88	3	9	62
	Uczniowie i studenci	88	4	8	67
	Gospodynie domowe i inni	86	1	13	66
Pracuje w:	inst. państw., publicznej	85	2	13	137
	spółce właścicieli prywatnych i państwa	86	5	9	83
	sekt. pryw. poza rolnict.	89	4	7	225
	prywatnym gosp. rolnym	94		6	34
		92	4	4	121
Dochody na jedną osobę	Do 500 zł	92	4	4	121
	501-750	90	3	7	101
	751-1000	88	3	9	125
	1001-1500	89	3	8	157
	Powyżej 1500 zł	88	2	10	222
Ocena własnych war. mater.	Źłe	85	7	8	113
	Średnie	85	3	11	411
	Dobre	90	2	8	407
Udział w prakt. religijnych	Kilka razy w tygodniu	81	8	11	38
	Raz w tygodniu	88	3	9	421
	1-2 razy w miesiącu	87	2	11	153
	Kilka razy w roku	86	5	9	199
	W ogóle nie uczestniczy	91	1	8	112
Poglądy polityczne	Lewica	89	4	7	164
	Centrum	92	2	6	293
	Prawica	87	3	10	269
	Trudno powiedzieć	80	5	15	204

Tabela (q118s7)

		BBN5. Jak Pan(i) ocenia, czy NATO dobrze czy też źle spełnia swoją rolę, jeśli chodzi o zapewnienie bezpieczeństwa Polski?			Liczba osób
		Dobrze	Źle	Trudno powiedzieć	
		%	%	%	
Ogółem		77	10	13	931
Płeć	Mężczyźni	77	13	9	450
	Kobiety	76	8	16	481
Wiek	18-24 lata	79	11	10	105
	25-34	79	10	11	185
	35-44	76	12	12	164
	45-54	75	12	13	145
	55-64	82	7	11	165
	65 lat i więcej	69	10	20	168
Miejsce zamieszkania	Wieś	77	10	13	370
	Miasto do 19 999	83	6	12	138
	20 000 - 99 999	77	11	12	180
	100 000 - 499 999	75	13	11	154
	500 000 i więcej mieszk.	69	12	19	90
Wykształcenie	Podstawowe / gimnazjalne	75	5	20	192
	Zasadnicze zawodowe	81	10	9	227
	Średnie	75	14	11	287
	Wyższe	76	11	12	224
Grupa społeczna i zawodowa	Kadra kier., spec. z wyższym wyksz.	70	14	15	107
	Średni personel, technicy	74	22	4	42
	Pracownicy adm.-biurowi	76	12	12	51
	Pracownicy usług	81	8	11	71
	Robotnicy wykwalifikowani	84	12	5	94
	Robotnicy niewykwalifik.	83	12	6	35
	Rolnicy	75	10	15	40
	Pracujący na własny rach.	81	13	6	42
	Bezrobotni	82	10	8	71
	Emeryci	72	8	19	184
	Renciści	76	5	19	62
	Uczniowie i studenci	80	8	12	67
	Gospodynie domowe i inni	72	9	18	66
Pracuje w:	inst. państw., publicznej	77	12	12	137
	spółce właścicieli prywatnych i państwa	79	12	10	83
	sekt. pryw. poza rolnict.	78	14	8	226
	prywatnym gosp. rolnym	74	8	18	34
Dochody na jedną osobę	Do 500 zł	82	8	10	121
	501-750	78	10	12	101
	751-1000	80	9	10	125
	1001-1500	74	14	13	157
	Powyżej 1500 zł	76	13	12	222
Ocena własnych war. mater.	Źłe	70	12	18	113
	Średnie	74	11	14	411
	Dobre	81	9	10	408
Udział w prakt. religijnych	Kilka razy w tygodniu	68	20	12	38
	Raz w tygodniu	78	8	14	421
	1-2 razy w miesiącu	81	8	10	153
	Kilka razy w roku	76	13	11	201
	W ogóle nie uczestniczy	70	12	18	112
Poglądy polityczne	Lewica	76	16	8	164
	Centrum	84	9	7	293
	Prawica	78	12	11	270
	Trudno powiedzieć	66	7	28	204

Tabela (q118s8)

		BBN5. Jak Pan(i) ocenia, czy Unia Europejska dobrze czy też źle spełnia swoją rolę, jeśli chodzi o zapewnienie bezpieczeństwa Polski?			Liczba osób
		Dobrze	Źle	Trudno powiedzieć	
		%	%	%	
Ogółem		74	13	13	929
Płeć	Mężczyźni	77	15	8	449
	Kobiety	71	12	16	480
Wiek	18-24 lata	82	11	7	102
	25-34	80	10	10	185
	35-44	71	18	12	164
	45-54	69	19	12	145
	55-64	78	11	11	165
	65 lat i więcej	66	12	22	168
Miejsce zamieszkania	Wieś	74	12	14	370
	Miasto do 19 999	80	7	13	138
	20 000 - 99 999	71	15	14	179
	100 000 - 499 999	76	17	7	153
	500 000 i więcej mieszk.	70	17	13	90
Wykształcenie	Podstawowe / gimnazjalne	72	9	19	191
	Zasadnicze zawodowe	81	10	9	227
	Średnie	73	17	10	286
	Wyższe	69	17	14	224
Grupa społeczna i zawodowa	Kadra kier., spec. z wyższym wyksz.	58	22	20	107
	Średni personel, technicy	71	27	2	40
	Pracownicy adm.-biurowi	82	14	3	51
	Pracownicy usług	76	14	10	71
	Robotnicy wykwalifikowani	83	14	3	94
	Robotnicy niewykwalifik.	92	5	3	35
	Rolnicy	78	7	15	40
	Pracujący na własny rach.	75	19	6	42
	Bezrobotni	80	9	11	70
	Emeryci	68	11	21	184
	Renciści	73	7	20	62
	Uczniowie i studenci	77	12	11	67
	Gospodynie domowe i inni	76	12	12	66
Pracuje w:	inst. państw., publicznej	75	16	9	137
	spółce właścicieli prywatnych i państwa	77	12	11	83
	sekt. pryw. poza rolnict.	75	18	7	225
	prywatnym gosp. rolnym	74	8	18	34
Dochody na jedną osobę	Do 500 zł	83	7	9	121
	501-750	76	13	11	101
	751-1000	76	14	10	125
	1001-1500	68	17	14	157
	Powyżej 1500 zł	73	18	9	222
Ocena własnych war. mater.	Źłe	70	16	13	113
	Średnie	71	14	15	411
	Dobre	78	12	10	405
Udział w prakt. religijnych	Kilka razy w tygodniu	60	26	14	38
	Raz w tygodniu	75	12	13	421
	1-2 razy w miesiącu	76	10	13	153
	Kilka razy w roku	77	12	10	199
	W ogóle nie uczestniczy	68	20	12	111
Poglądy polityczne	Lewica	74	17	9	164
	Centrum	80	11	9	293
	Prawica	73	17	10	268
	Trudno powiedzieć	66	10	24	204

Tabela (q118s9)

		BBN5. Jak Pan(i) ocenia, czy organizacje pozarządowe (w tym proobronne) dobrze czy też źle spełnia(ją) swoją rolę, jeśli chodzi o zapewnienie bezpieczeństwa Polski?			Liczba osób
		Dobrze	Źle	Trudno powiedzieć	
		%	%	%	
Ogółem		50	16	35	928
Płeć	Mężczyźni	48	20	32	449
	Kobiety	51	11	37	479
Wiek	18-24 lata	61	14	24	102
	25-34	55	11	34	185
	35-44	52	17	31	164
	45-54	44	21	34	144
	55-64	49	17	34	165
	65 lat i więcej	40	14	46	168
Miejsce zamieszkania	Wieś	53	13	34	370
	Miasto do 19 999	50	15	35	137
	20 000 - 99 999	45	22	33	179
	100 000 - 499 999	52	15	33	153
	500 000 i więcej mieszk.	42	17	41	90
Wykształcenie	Podstawowe / gimnazjalne	45	13	41	191
	Zasadnicze zawodowe	59	15	27	227
	Średnie	48	18	33	286
	Wyższe	47	15	39	223
Grupa społeczna i zawodowa	Kadra kier., spec. z wyższym wyksz.	38	15	47	107
	Średni personel, technicy	47	29	24	40
	Pracownicy adm.-biurowi	73	10	17	51
	Pracownicy usług	59	15	26	71
	Robotnicy wykwalifikowani	50	23	27	94
	Robotnicy niewykwalifik.	58	10	32	35
	Rolnicy	55	7	38	40
	Pracujący na własny rach.	46	20	34	42
	Bezrobotni	60	14	26	70
	Emeryci	43	14	43	184
	Renciści	46	13	42	62
	Uczniowie i studenci	49	19	32	67
	Gospodynie domowe i inni	49	12	39	66
Pracuje w:	inst. państw., publicznej	51	16	33	136
	spółce właścicieli prywatnych i państwa	53	17	30	83
	sekt. pryw. poza rolnict.	50	18	32	225
	prywatnym gosp. rolnym	59	8	33	34
Dochody na jedną osobę	Do 500 zł	56	16	29	121
	501-750	53	17	30	101
	751-1000	49	18	33	125
	1001-1500	47	19	34	157
	Powyżej 1500 zł	49	16	35	222
Ocena własnych war. mater.	Źłe	45	18	37	113
	Średnie	46	17	37	411
	Dobre	55	13	32	404
Udział w prakt. religijnych	Kilka razy w tygodniu	45	18	37	38
	Raz w tygodniu	54	12	34	421
	1-2 razy w miesiącu	46	19	35	152
	Kilka razy w roku	46	19	34	199
	W ogóle nie uczestniczy	46	18	36	111
Poglądy polityczne	Lewica	44	25	30	164
	Centrum	55	15	30	293
	Prawica	50	16	34	267
	Trudno powiedzieć	47	9	44	204

Tabela (q118s10)

		BBN5. Jak Pan(i) ocenia, czy niesformalizowane inicjatywy i grupy obywateli dobrze czy też źle spełniają swoją rolę, jeśli chodzi o zapewnienie bezpieczeństwa Polski?			Liczba osób
		Dobrze	Źle	Trudno powiedzieć	
		%	%	%	
Ogółem		36	18	46	928
Płeć	Mężczyźni	36	22	42	449
	Kobiety	37	14	49	479
Wiek	18-24 lata	50	20	29	102
	25-34	39	18	43	185
	35-44	36	18	46	164
	45-54	32	22	46	144
	55-64	34	18	48	165
	65 lat i więcej	32	12	56	168
Miejsce zamieszkania	Wieś	40	15	45	370
	Miasto do 19 999	43	15	42	137
	20 000 - 99 999	28	26	46	179
	100 000 - 499 999	34	18	49	153
	500 000 i więcej mieszk.	33	18	49	90
Wykształcenie	Podstawowe / gimnazjalne	37	15	48	191
	Zasadnicze zawodowe	46	14	40	227
	Średnie	35	22	43	286
	Wyższe	29	19	52	223
Grupa społeczna i zawodowa	Kadra kier., spec. z wyższym wyksz.	23	15	62	107
	Średni personel, technicy	37	30	33	40
	Pracownicy adm.-biurowi	37	25	38	51
	Pracownicy usług	41	22	36	71
	Robotnicy wykwalifikowani	44	28	28	94
	Robotnicy niewykwalifik.	46	7	47	35
	Rolnicy	45	1	54	40
	Pracujący na własny rach.	31	27	42	42
	Bezrobotni	50	14	36	70
	Emeryci	35	13	52	184
	Renciści	32	13	55	62
	Uczniowie i studenci	36	26	38	67
	Gospodynie domowe i inni	30	14	56	66
	Pracuje w:	inst. państw., publicznej	32	20	48
spółce właścicieli prywatnych i państwa		42	24	34	83
sekt. pryw. poza rolnict.		35	22	42	225
prywatnym gosp. rolnym		47	2	51	34
Dochody na jedną osobę	Do 500 zł	43	17	40	121
	501-750	32	22	46	101
	751-1000	40	19	41	125
	1001-1500	31	19	50	157
	Powyżej 1500 zł	36	22	42	222
Ocena własnych war. mater.	Źłe	35	16	49	113
	Średnie	35	18	47	411
	Dobre	39	18	43	404
Udział w prakt. religijnych	Kilka razy w tygodniu	33	27	40	38
	Raz w tygodniu	42	14	44	421
	1-2 razy w miesiącu	31	18	51	152
	Kilka razy w roku	36	21	43	199
	W ogóle nie uczestniczy	26	23	51	111
Poglądy polityczne	Lewica	34	27	39	164
	Centrum	41	17	43	293
	Prawica	38	18	44	267
	Trudno powiedzieć	30	11	58	204

Tabela (q118s11)

		BBN5. Jak Pan(i) ocenia, czy Stany Zjednoczone dobrze czy też źle spełniają swoją rolę, jeśli chodzi o zapewnienie bezpieczeństwa Polski?			Liczba osób
		Dobrze	Źle	Trudno powiedzieć	
		%	%	%	
Ogółem		61	20	19	930
Płeć	Mężczyźni	64	21	15	450
	Kobiety	57	20	23	480
Wiek	18-24 lata	59	26	14	104
	25-34	59	22	19	185
	35-44	58	23	19	164
	45-54	61	22	17	145
	55-64	67	17	16	165
	65 lat i więcej	59	14	27	168
Miejsce zamieszkania	Wieś	59	19	22	370
	Miasto do 19 999	65	14	22	138
	20 000 - 99 999	60	23	17	180
	100 000 - 499 999	66	21	12	153
	500 000 i więcej mieszk.	54	27	20	90
Wykształcenie	Podstawowe / gimnazjalne	60	15	24	191
	Zasadnicze zawodowe	66	15	19	227
	Średnie	59	23	17	287
	Wyższe	57	26	18	224
Grupa społeczna i zawodowa	Kadra kier., spec. z wyższym wyksz.	52	26	23	107
	Średni personel, technicy	65	29	6	42
	Pracownicy adm.-biurowi	63	21	16	51
	Pracownicy usług	63	21	15	71
	Robotnicy wykwalifikowani	64	20	15	94
	Robotnicy niewykwalifik.	59	14	27	35
	Rolnicy	65	11	24	40
	Pracujący na własny rach.	61	24	15	42
	Bezrobotni	59	23	18	70
	Emeryci	61	15	25	184
	Renciści	61	11	27	62
	Uczniowie i studenci	58	32	11	67
	Gospodynie domowe i inni	64	20	16	66
Pracuje w:	inst. państw., publicznej	62	22	15	137
	spółce właścicieli prywatnych i państwa	60	28	13	83
	sekt. pryw. poza rolnict.	61	20	19	226
	prywatnym gosp. rolnym	61	13	26	34
Dochody na jedną osobę	Do 500 zł	64	18	18	121
	501-750	61	21	18	101
	751-1000	64	22	14	125
	1001-1500	57	23	20	157
	Powyżej 1500 zł	61	22	17	222
Ocena własnych war. mater.	Źłe	50	24	26	113
	Średnie	62	18	20	411
	Dobre	62	21	17	407
Udział w prakt. religijnych	Kilka razy w tygodniu	57	28	15	38
	Raz w tygodniu	62	16	22	421
	1-2 razy w miesiącu	68	18	14	153
	Kilka razy w roku	59	26	15	201
	W ogóle nie uczestniczy	51	24	25	111
Poglądy polityczne	Lewica	64	24	11	164
	Centrum	66	20	14	293
	Prawica	63	21	16	269
	Trudno powiedzieć	47	15	38	204

Tabela (q123s1)

		BBN10. Jak Pan(i) sądzi, od czego zależy bezpieczeństwo kraju? O każdej z wymienionych kwestii proszę powiedzieć, jakie jest jej znaczenie dla bezpieczeństwa kraju.				Liczba osób
		Nowoczesna armia				
		Zwiększa bezpieczeństwo kraju	Zmniejsza bezpieczeństwo kraju	Nie ma żadnego znaczenia dla bezpieczeństwa kraju	Trudno powiedzieć	
		%	%	%	%	
Ogółem		92	2	3	4	932
Płeć	Mężczyźni	94	1	3	2	451
	Kobiety	89	2	3	5	481
Wiek	18-24 lata	94	2	2	2	104
	25-34	87	4	5	4	185
	35-44	93	1	3	3	164
	45-54	92	2	4	2	146
	55-64	97	0	1	2	165
	65 lat i więcej	88	1	3	7	169
Miejsce zamieszkania	Wieś	89	2	3	5	371
	Miasto do 19 999	93	1	3	2	138
	20 000 - 99 999	93	1	3	3	180
	100 000 - 499 999	92	2	3	3	154
	500 000 i więcej mieszk.	98		2	1	90
Wykształcenie	Podstawowe / gimnazjalne	88	1	6	5	192
	Zasadnicze zawodowe	89	2	3	5	228
	Średnie	93	2	2	2	287
	Wyższe	96	1	1	2	224
Grupa społeczna i zawodowa	Kadra kier., spec. z wyższym wyksz.	96	2	1	1	107
	Średni personel, technicy	97	3			42
	Pracownicy adm.-biurowi	95		2	4	51
	Pracownicy usług	90	3	3	4	71
	Robotnicy wykwalifikowani	92	1	3	3	95
	Robotnicy niewykwalifik.	87	3	3	8	35
	Rolnicy	100				40
	Pracujący na własny rach.	89	3	4	4	42
	Bezrobotni	83	7	6	3	70
	Emeryci	91		4	5	185
	Renciści	91	3		6	62
	Uczniowie i studenci	91	1	5	3	67
	Gospodynie domowe i inni	91		7	2	66
Pracuje w:	inst. państw., publicznej	94	1	1	4	137
	spółce właścicieli prywatnych i państwa	91	4	1	5	83
	sekt. pryw. poza rolnict.	93	1	3	2	227
	prywatnym gosp. rolnym	100				34
Dochody na jedną osobę	Do 500 zł	88	2	3	6	121
	501-750	88	2	6	4	102
	751-1000	91	2	2	5	125
	1001-1500	95	1	1	3	157
	Powyżej 1500 zł	96	0	2	2	223
Ocena własnych war. mater.	Złe	91	4	3	2	113
	Średnie	89	2	3	6	413
	Dobre	95	1	3	2	407
Udział w prakt. religijnych	Kilka razy w tygodniu	79	7	5	9	38
	Raz w tygodniu	92	2	2	4	423
	1-2 razy w miesiącu	92	2	5	1	153
	Kilka razy w roku	94	1	4	2	201
	W ogóle nie uczestniczy	90	1	3	6	111
Poglądy polityczne	Lewica	90	1	3	5	165
	Centrum	94	2	2	2	293
	Prawica	93	2	3	2	269
	Trudno powiedzieć	88	2	4	7	205

Tabela (q123s2)

		BBN10. Jak Pan(i) sądzi, od czego zależy bezpieczeństwo kraju? O każdej z wymienionych kwestii proszę powiedzieć, jakie jest jej znaczenie dla bezpieczeństwa kraju.				Liczba osób
		Sojusze militarne np. obecność w strukturach NATO				
		Zwiększają bezpieczeństwo kraju	Zmniejszają bezpieczeństwo kraju	Nie mają żadnego znaczenia dla bezpieczeństwa kraju	Trudno powiedzieć	
		%	%	%	%	
Ogółem		88	2	3	7	932
Płeć	Mężczyźni	92	2	3	3	451
	Kobiety	84	3	3	10	481
Wiek	18-24 lata	87	5	5	4	104
	25-34	85	3	4	9	185
	35-44	91	1	2	5	164
	45-54	92	1	5	1	146
	55-64	94	2	2	3	165
	65 lat i więcej	79	4	1	15	169
Miejsce zamieszkania	Wieś	85	3	3	9	371
	Miasto do 19 999	91	3	2	4	138
	20 000 - 99 999	89	2	4	6	180
	100 000 - 499 999	86	3	5	6	154
	500 000 i więcej mieszk.	98			2	90
Wykształcenie	Podstawowe / gimnazjalne	79	3	4	14	192
	Zasadnicze zawodowe	87	3	2	8	228
	Średnie	90	2	3	4	287
	Wyższe	94	2	3	2	224
Grupa społeczna i zawodowa	Kadra kier., spec. z wyższym wyksz.	91	3	4	3	107
	Średni personel, technicy	97		3		42
	Pracownicy adm.-biurowi	97	2	1		51
	Pracownicy usług	87	3	3	8	71
	Robotnicy wykwalifikowani	88	2	4	5	95
	Robotnicy niewykwalifik.	82	3	3	12	35
	Rolnicy	96		1	2	40
	Pracujący na własny rach.	95	3	2		42
	Bezrobotni	77	10	8	6	70
	Emeryci	85	2	1	12	185
	Renciści	87		1	12	62
	Uczniowie i studenci	91	3	4	3	67
	Gospodynie domowe i inni	82	1	5	12	66
Pracuje w:	inst. państw., publicznej	92	2	1	5	137
	spółce właścicieli prywatnych i państwa	91	3	1	4	83
	sekt. pryw. poza rolnict.	89	2	5	4	227
	prywatnym gosp. rolnym	95		2	3	34
Dochody na jedną osobę	Do 500 zł	81	5	4	10	121
	501-750	89	1	4	7	102
	751-1000	88	1	2	10	125
	1001-1500	86	3	3	8	157
	Powyżej 1500 zł	96	2	1	2	223
Ocena własnych war. mater.	Złe	84	5	3	8	113
	Średnie	87	2	3	8	413
	Dobre	90	2	3	5	407
Udział w prakt. religijnych	Kilka razy w tygodniu	77	6	10	6	38
	Raz w tygodniu	88	2	2	8	423
	1-2 razy w miesiącu	88	3	4	5	153
	Kilka razy w roku	88	2	4	6	201
	W ogóle nie uczestniczy	91	2	4	4	111
Poglądy polityczne	Lewica	91	4	4	2	165
	Centrum	92	2	2	3	293
	Prawica	91	3	3	4	269
	Trudno powiedzieć	76	1	4	19	205

Tabela (q123s3)

		BBN10. Jak Pan(i) sądzi, od czego zależy bezpieczeństwo kraju? O każdej z wymienionych kwestii proszę powiedzieć, jakie jest jej znaczenie dla bezpieczeństwa kraju.				Liczba osób
		Zróżnicowanie źródeł dostaw surowców energetycznych				
		Zwiększa bezpieczeństwo kraju	Zmniejsza bezpieczeństwo kraju	Nie ma żadnego znaczenia dla bezpieczeństwa kraju	Trudno powiedzieć	
		%	%	%	%	
Ogółem		84	5	3	9	932
Płeć	Mężczyźni	88	5	3	4	451
	Kobiety	79	5	2	14	481
Wiek	18-24 lata	82	5	4	9	104
	25-34	81	9	3	8	185
	35-44	89	3	1	7	164
	45-54	88	4	3	5	146
	55-64	86	4	3	7	165
	65 lat i więcej	75	4	3	18	169
Miejsce zamieszkania	Wieś	79	6	2	12	371
	Miasto do 19 999	85	2	5	9	138
	20 000 - 99 999	87	5	3	5	180
	100 000 - 499 999	83	6	2	8	154
	500 000 i więcej mieszk.	94	1		5	90
Wykształcenie	Podstawowe / gimnazjalne	70	4	4	22	192
	Zasadnicze zawodowe	79	6	4	11	228
	Średnie	89	5	2	4	287
	Wyższe	93	3	1	2	224
Grupa społeczna i zawodowa	Kadra kier., spec. z wyższym wyksz.	94	2	2	1	107
	Średni personel, technicy	93	2	5		42
	Pracownicy adm.-biurowi	90	6		3	51
	Pracownicy usług	87	4		8	71
	Robotnicy wykwalifikowani	84	7	4	5	95
	Robotnicy niewykwalifik.	85	3	3	9	35
	Rolnicy	92		3	5	40
	Pracujący na własny rach.	89	6		5	42
	Bezrobotni	85	6	2	7	70
	Emeryci	77	5	2	15	185
	Renciści	70	5	4	21	62
	Uczniowie i studenci	80	4	6	11	67
	Gospodynie domowe i inni	74	7	5	15	66
Pracuje w:	inst. państw. publicznej	92	1	1	5	137
	spółce właścicieli prywatnych i państwa	88	6	4	2	83
	sekt. pryw. poza rolnict.	88	6	1	5	227
	prywatnym gosp. rolnym	91		3	6	34
Dochody na jedną osobę	Do 500 zł	80	5	4	12	121
	501-750	82	2	4	11	102
	751-1000	85	4		12	125
	1001-1500	82	6	3	9	157
	Powyżej 1500 zł	91	3	2	4	223
Ocena własnych war. mater.	Złe	85	5	2	8	113
	Średnie	80	4	4	12	413
	Dobre	86	5	2	6	407
Udział w prakt. religijnych	Kilka razy w tygodniu	84	6	2	9	38
	Raz w tygodniu	82	5	2	11	423
	1-2 razy w miesiącu	84	6	2	7	153
	Kilka razy w roku	87	3	4	6	201
	W ogóle nie uczestniczy	83	4	3	11	111
Poglądy polityczne	Lewica	87	6	3	3	165
	Centrum	88	4	3	5	293
	Prawica	88	4	2	6	269
	Trudno powiedzieć	69	5	3	23	205

Tabela (q123s4)

		BBN10. Jak Pan(i) sądzi, od czego zależy bezpieczeństwo kraju? O każdej z wymienionych kwestii proszę powiedzieć, jakie jest jej znaczenie dla bezpieczeństwa kraju.				Liczba osób
		Wysoki poziom rozwoju gospodarczego kraju				
		Zwiększa bezpieczeństwo kraju	Zmniejsza bezpieczeństwo kraju	Nie ma żadnego znaczenia dla bezpieczeństwa kraju	Trudno powiedzieć	
		%	%	%	%	
Ogółem		86	3	3	7	930
Płeć	Mężczyźni	90	2	4	4	450
	Kobiety	82	4	3	11	480
Wiek	18-24 lata	92	4	3	1	104
	25-34	81	5	6	7	185
	35-44	90	1	1	8	164
	45-54	93	2	2	3	146
	55-64	90	3	3	5	165
	65 lat i więcej	74	4	4	17	167
Miejsce zamieszkania	Wieś	83	3	4	10	369
	Miasto do 19 999	85	5	3	8	138
	20 000 - 99 999	91	1	3	5	180
	100 000 - 499 999	83	7	3	7	154
	500 000 i więcej mieszk.	96	1		3	90
Wykształcenie	Podstawowe / gimnazjalne	69	6	8	17	190
	Zasadnicze zawodowe	82	4	4	11	228
	Średnie	92	3	2	3	287
	Wyższe	97	0	1	1	224
Grupa społeczna i zawodowa	Kadra kier., spec. z wyższym wyksz.	95	2	1	2	107
	Średni personel, technicy	95	5			42
	Pracownicy adm.-biurowi	94	1	4		51
	Pracownicy usług	84	5	2	9	71
	Robotnicy wykwalifikowani	91		5	4	95
	Robotnicy niewykwalifik.	77	11	3	9	35
	Rolnicy	92		4	4	40
	Pracujący na własny rach.	92	3		5	42
	Bezrobotni	82	6	5	8	70
	Emeryci	79	5	4	12	183
	Renciści	79	1	7	13	62
Uczniowie i studenci	88	2	5	4	67	
Gospodynie domowe i inni	80	2	2	16	66	
Pracuje w:	inst. państw., publicznej	92	3		6	137
	spółce właścicieli prywatnych i państwa	94	3	4		83
	sekt. pryw. poza rolnict.	88	3	4	5	227
	prywatnym gosp. rolnym	95			5	34
Dochody na jedną osobę	Do 500 zł	78	5	7	10	121
	501-750	79	1	4	17	101
	751-1000	87	6	2	5	124
	1001-1500	85	2	3	10	157
	Powyżej 1500 zł	94	2	2	2	223
Ocena własnych war. mater.	Złe	82	5	2	11	113
	Średnie	84	3	5	8	412
	Dobre	89	3	2	5	406
Udział w prakt. religijnych	Kilka razy w tygodniu	88	6		6	38
	Raz w tygodniu	85	4	4	7	422
	1-2 razy w miesiącu	84	4	3	9	153
	Kilka razy w roku	88	1	4	7	201
	W ogóle nie uczestniczy	88	4	2	6	110
Poglądy polityczne	Lewica	89	3	3	4	165
	Centrum	88	4	5	3	292
	Prawica	90	3	3	5	268
	Trudno powiedzieć	75	4	2	20	205

Tabela (q123s5)

		BBN10. Jak Pan(i) sądzi, od czego zależy bezpieczeństwo kraju? O każdej z wymienionych kwestii proszę powiedzieć, jakie jest jej znaczenie dla bezpieczeństwa kraju.				Liczba osób
		Silne konflikty społeczne				
		Zwiększają bezpieczeństwo kraju	Zmniejszają bezpieczeństwo kraju	Nie mają żadnego znaczenia dla bezpieczeństwa kraju	Trudno powiedzieć	
		%	%	%	%	
Ogółem		11	79	3	8	931
Płeć	Mężczyźni	11	83	2	4	451
	Kobiety	10	76	3	11	480
Wiek	18-24 lata	11	80	3	6	104
	25-34	11	79	2	8	185
	35-44	9	81	2	7	164
	45-54	11	83	2	4	146
	55-64	11	81	4	4	165
	65 lat i więcej	11	71	3	16	168
Miejsce zamieszkania	Wieś	13	72	3	12	370
	Miasto do 19 999	9	81	4	6	138
	20 000 - 99 999	10	85	1	4	180
	100 000 - 499 999	13	77	3	6	154
	500 000 i więcej mieszk.	1	96	2		90
Wykształcenie	Podstawowe / gimnazjalne	14	64	4	18	191
	Zasadnicze zawodowe	14	74	3	8	228
	Średnie	11	82	3	5	287
	Wyższe	4	93	1	2	224
Grupa społeczna i zawodowa	Kadra kier., spec. z wyższym wyksz.	4	96	1		107
	Średni personel, technicy	17	83			42
	Pracownicy adm.-biurowi	2	89	2	7	51
	Pracownicy usług	11	76	5	8	71
	Robotnicy wykwalifikowani	9	81	2	8	95
	Robotnicy niewykwalifik.	9	82		9	35
	Rolnicy	20	71		9	40
	Pracujący na własny rach.	8	90		3	42
	Bezrobotni	18	76	5	2	70
	Emeryci	11	73	4	11	184
	Renciści	20	60	4	16	62
	Uczniowie i studenci	9	83	2	7	67
	Gospodynie domowe i inni	9	72	5	15	66
Pracuje w:	inst. państw. publicznej	7	86	1	6	137
	spółce właścicieli prywatnych i państwa	9	86	4	1	83
	sekt. pryw. poza rolnict.	10	83	2	6	227
	prywatnym gosp. rolnym	13	81		5	34
Dochody na jedną osobę	Do 500 zł	14	73	2	12	121
	501-750	10	73	6	11	101
	751-1000	15	75	1	8	125
	1001-1500	7	83	2	8	157
	Powyżej 1500 zł	10	85	3	2	223
Ocena własnych war. mater.	Złe	15	75	2	8	113
	Średnie	10	78	3	9	412
	Dobre	10	81	2	6	407
Udział w prakt. religijnych	Kilka razy w tygodniu	16	71	5	8	38
	Raz w tygodniu	12	77	2	9	422
	1-2 razy w miesiącu	12	80	2	6	153
	Kilka razy w roku	7	83	4	6	201
	W ogóle nie uczestniczy	8	82	3	6	111
Poglądy polityczne	Lewica	10	86	2	3	165
	Centrum	11	80	3	5	293
	Prawica	12	81	2	5	268
	Trudno powiedzieć	9	69	3	19	205

Tabela (q123s6)

		BBN10. Jak Pan(i) sądzi, od czego zależy bezpieczeństwo kraju? O każdej z wymienionych kwestii proszę powiedzieć, jakie jest jej znaczenie dla bezpieczeństwa kraju.				Liczba osób
		Funkcjonowanie systemu demokratycznego w kraju				
		Zwiększa bezpieczeństwo kraju	Zmniejsza bezpieczeństwo kraju	Nie ma żadnego znaczenia dla bezpieczeństwa kraju	Trudno powiedzieć	
		%	%	%	%	
Ogółem		62	12	8	18	931
Płeć	Mężczyźni	67	14	7	12	451
	Kobiety	58	11	8	23	480
Wiek	18-24 lata	57	14	10	19	104
	25-34	64	16	4	17	185
	35-44	67	11	8	13	164
	45-54	61	14	8	16	146
	55-64	65	11	8	16	165
	65 lat i więcej	58	9	8	25	168
Miejsce zamieszkania	Wieś	59	13	5	23	370
	Miasto do 19 999	66	11	9	14	138
	20 000 - 99 999	64	11	10	14	180
	100 000 - 499 999	64	13	7	15	154
	500 000 i więcej mieszk.	62	14	11	13	90
Wykształcenie	Podstawowe / gimnazjalne	45	18	8	29	191
	Zasadnicze zawodowe	61	12	7	21	228
	Średnie	64	12	9	15	287
	Wyższe	76	9	6	9	224
Grupa społeczna i zawodowa	Kadra kier., spec. z wyższym wyksz.	71	12	7	10	107
	Średni personel, technicy	66	16	8	10	42
	Pracownicy adm.-biurowi	75	13	6	6	51
	Pracownicy usług	66	8	10	16	71
	Robotnicy wykwalifikowani	65	13	8	15	95
	Robotnicy niewykwalifik.	65	8	6	21	35
	Rolnicy	63	14	2	20	40
	Pracujący na własny rach.	73	14		13	42
	Bezrobotni	53	19	13	14	70
	Emeryci	58	10	9	23	184
	Renciści	64	6	4	27	62
	Uczniowie i studenci	55	15	13	18	67
	Gospodynie domowe i inni	48	21	3	28	66
Pracuje w:	inst. państw., publicznej	67	11	10	12	137
	spółce właścicieli prywatnych i państwa	71	10	5	13	83
	sekt. pryw. poza rolnict.	69	12	6	13	227
	prywatnym gosp. rolnym	64	12	3	22	34
Dochody na jedną osobę	Do 500 zł	56	18	4	22	121
	501-750	50	14	11	25	101
	751-1000	67	5	8	21	125
	1001-1500	69	10	6	15	157
	Powyżej 1500 zł	70	14	7	10	223
Ocena własnych war. mater.	Złe	59	11	11	19	113
	Średnie	58	14	7	21	412
	Dobre	68	12	7	14	407
Udział w prakt. religijnych	Kilka razy w tygodniu	51	20	12	17	38
	Raz w tygodniu	61	14	6	19	422
	1-2 razy w miesiącu	60	11	9	20	153
	Kilka razy w roku	66	11	7	15	201
	W ogóle nie uczestniczy	66	9	11	14	111
Poglądy polityczne	Lewica	66	12	8	14	165
	Centrum	70	11	9	11	293
	Prawica	66	15	6	13	268
	Trudno powiedzieć	44	11	8	36	205

Tabela (q123s7)

		BBN10. Jak Pan(i) sądzi, od czego zależy bezpieczeństwo kraju? O każdej z wymienionych kwestii proszę powiedzieć, jakie jest jej znaczenie dla bezpieczeństwa kraju. Silne społeczeństwo obywatelskie, działalność w kraju różnych organizacji społecznych, fundacji				Liczba osób
		Zwiększa bezpieczeństwo kraju	Zmniejsza bezpieczeństwo kraju	Nie ma żadnego znaczenia dla bezpieczeństwa kraju	Trudno powiedzieć	
		%	%	%	%	
Ogółem		72	4	9	14	931
Płeć	Mężczyźni	74	6	10	10	451
	Kobiety	70	3	9	18	480
Wiek	18-24 lata	75	7	7	11	104
	25-34	75	3	8	14	185
	35-44	74	2	12	12	164
	45-54	71	7	11	11	146
	55-64	72	7	9	13	165
	65 lat i więcej	67	2	9	23	168
Miejsce zamieszkania	Wieś	68	5	7	20	370
	Miasto do 19 999	70	5	9	16	138
	20 000 - 99 999	80	3	7	9	180
	100 000 - 499 999	70	4	17	9	154
	500 000 i więcej mieszk.	80	2	9	9	90
Wykształcenie	Podstawowe / gimnazjalne	55	8	11	26	191
	Zasadnicze zawodowe	67	4	11	18	228
	Średnie	80	4	7	9	287
	Wyższe	82	1	9	7	224
Grupa społeczna i zawodowa	Kadra kier., spec. z wyższym wyksz.	81		12	7	107
	Średni personel, technicy	85	5	4	6	42
	Pracownicy adm.-biurowi	70	5	11	15	51
	Pracownicy usług	74	4	9	13	71
	Robotnicy wykwalifikowani	73	7	6	14	95
	Robotnicy niewykwalifik.	77		11	12	35
	Rolnicy	66	8	9	18	40
	Pracujący na własny rach.	86	5	2	7	42
	Bezrobotni	72	8	12	8	70
	Emeryci	67	4	7	22	184
	Renciści	61	3	13	23	62
	Uczniowie i studenci	73	4	12	11	67
	Gospodynie domowe i inni	64	5	12	19	66
Pracuje w:	inst. państw., publicznej	74	4	9	13	137
	spółce właścicieli prywatnych i państwa	78	1	10	10	83
	sekt. pryw. poza rolnict.	79	5	8	9	227
	prywatnym gosp. rolnym	67	5	10	18	34
Dochody na jedną osobę	Do 500 zł	65	6	11	18	121
	501-750	68	7	9	16	101
	751-1000	75	4	6	16	125
	1001-1500	76	2	7	15	157
	Powyżej 1500 zł	80	2	10	7	223
Ocena własnych war. mater.	Złe	68	4	10	19	113
	Średnie	68	5	10	18	412
	Dobre	78	4	9	9	407
Udział w prakt. religijnych	Kilka razy w tygodniu	73	4	2	21	38
	Raz w tygodniu	70	5	9	15	422
	1-2 razy w miesiącu	71	2	11	16	153
	Kilka razy w roku	76	6	7	10	201
	W ogóle nie uczestniczy	72	2	12	14	111
Poglądy polityczne	Lewica	71	7	16	6	165
	Centrum	82	3	7	9	293
	Prawica	77	6	7	10	268
	Trudno powiedzieć	53	2	11	34	205

Tabela (q123s8)

		BBN10. Jak Pan(i) sądzi, od czego zależy bezpieczeństwo kraju? O każdej z wymienionych kwestii proszę powiedzieć, jakie jest jej znaczenie dla bezpieczeństwa kraju. Istnienie wielokulturowego, etnicznie zróżnicowanego społeczeństwa				Liczba osób
		Zwiększa bezpieczeństwo kraju	Zmniejsza bezpieczeństwo kraju	Nie ma żadnego znaczenia dla bezpieczeństwa kraju	Trudno powiedzieć	
		%	%	%	%	
Ogółem		17	52	13	18	931
Płeć	Mężczyźni	19	56	11	14	450
	Kobiety	16	48	14	22	481
Wiek	18-24 lata	19	54	13	15	104
	25-34	16	52	14	18	185
	35-44	15	50	17	18	164
	45-54	16	61	9	14	146
	55-64	24	54	9	14	165
	65 lat i więcej	16	45	14	26	168
Miejsce zamieszkania	Wieś	18	51	11	20	371
	Miasto do 19 999	23	46	15	16	138
	20 000 - 99 999	13	61	10	17	180
	100 000 - 499 999	19	47	18	16	153
	500 000 i więcej mieszk.	12	57	11	20	90
Wykształcenie	Podstawowe / gimnazjalne	21	43	10	26	192
	Zasadnicze zawodowe	21	48	10	21	227
	Średnie	18	53	16	13	287
	Wyższe	10	64	13	13	224
Grupa społeczna i zawodowa	Kadra kier., spec. z wyższym wyksz.	7	66	9	18	107
	Średni personel, technicy	16	70	7	7	42
	Pracownicy adm.-biurowi	13	54	19	15	51
	Pracownicy usług	10	58	13	19	71
	Robotnicy wykwalifikowani	22	49	12	18	95
	Robotnicy niewykwalifik.	30	41	14	15	35
	Rolnicy	10	61	8	21	40
	Pracujący na własny rach.	21	59	2	18	42
	Bezrobotni	19	60	13	9	70
	Emeryci	19	45	15	21	184
	Renciści	30	34	11	25	62
	Uczniowie i studenci	18	55	15	12	67
	Gospodynie domowe i inni	19	39	19	24	66
Pracuje w:	inst. państw., publicznej	17	61	9	13	137
	spółce właścicieli prywatnych i państwa	9	59	14	18	83
	sekt. pryw. poza rolnict.	17	55	11	17	227
	prywatnym gosp. rolnym	6	60	10	25	34
Dochody na jedną osobę	Do 500 zł	24	46	12	18	121
	501-750	13	62	11	14	102
	751-1000	26	49	9	16	125
	1001-1500	16	52	11	21	157
	Powyżej 1500 zł	15	58	14	12	222
Ocena własnych war. mater.	Złe	24	47	10	19	113
	Średnie	18	47	13	21	412
	Dobre	15	59	12	14	407
Udział w prakt. religijnych	Kilka razy w tygodniu	28	53	8	11	38
	Raz w tygodniu	18	51	11	20	422
	1-2 razy w miesiącu	13	46	18	22	153
	Kilka razy w roku	17	57	12	14	201
	W ogóle nie uczestniczy	20	54	14	12	111
Poglądy polityczne	Lewica	16	57	16	11	164
	Centrum	21	49	13	16	293
	Prawica	17	61	10	13	269
	Trudno powiedzieć	14	41	12	32	205

Tabela (q123s9)

		BBN10. Jak Pan(i) sądzi, od czego zależy bezpieczeństwo kraju? O każdej z wymienionych kwestii proszę powiedzieć, jakie jest jej znaczenie dla bezpieczeństwa kraju. Zaufanie obywateli do władzy				Liczba osób
		Zwiększa bezpieczeństwo kraju	Zmniejsza bezpieczeństwo kraju	Nie ma żadnego znaczenia dla bezpieczeństwa kraju	Trudno powiedzieć	
		%	%	%	%	
Ogółem		79	8	6	7	932
Płeć	Mężczyźni	82	7	5	6	451
	Kobiety	76	9	7	9	481
Wiek	18-24 lata	81	8	6	4	104
	25-34	75	10	10	5	185
	35-44	81	8	5	7	164
	45-54	80	7	5	7	146
	55-64	82	8	6	4	165
	65 lat i więcej	73	6	4	16	169
Miejsce zamieszkania	Wieś	73	11	7	10	371
	Miasto do 19 999	78	8	7	7	138
	20 000 - 99 999	85	4	6	4	180
	100 000 - 499 999	79	10	5	6	154
	500 000 i więcej mieszk.	91	2	2	6	90
Wykształcenie	Podstawowe / gimnazjalne	67	10	8	15	192
	Zasadnicze zawodowe	74	10	6	10	228
	Średnie	84	7	5	4	287
	Wyższe	86	5	6	3	224
Grupa społeczna i zawodowa	Kadra kier., spec. z wyższym wyksz.	87	5	6	2	107
	Średni personel, technicy	91	5		4	42
	Pracownicy adm.-biurowi	88	9	2	2	51
	Pracownicy usług	80	8	6	7	71
	Robotnicy wykwalifikowani	75	10	6	8	95
	Robotnicy niewykwalifik.	74	10	6	10	35
	Rolnicy	74	9	8	9	40
	Pracujący na własny rach.	78	13	9		42
	Bezrobotni	76	12	8	4	70
	Emeryci	73	8	6	13	185
	Renciści	77	4	2	17	62
	Uczniowie i studenci	83	4	8	5	67
	Gospodynie domowe i inni	73	10	11	6	66
Pracuje w:	inst. państw. publicznej	88	5	1	6	137
	spółce właścicieli prywatnych i państwa	77	11	8	4	83
	sekt. pryw. poza rolnict.	80	8	8	4	227
	prywatnym gosp. rolnym	76	11	5	8	34
Dochody na jedną osobę	Do 500 zł	72	8	9	10	121
	501-750	73	14	7	6	102
	751-1000	80	8	4	9	125
	1001-1500	79	10	4	7	157
	Powyżej 1500 zł	89	5	4	2	223
Ocena własnych war. mater.	Złe	77	7	6	10	113
	Średnie	74	9	7	10	413
	Dobre	84	7	5	4	407
Udział w prakt. religijnych	Kilka razy w tygodniu	71	17	8	4	38
	Raz w tygodniu	78	9	5	9	423
	1-2 razy w miesiącu	78	6	9	6	153
	Kilka razy w roku	80	7	5	8	201
	W ogóle nie uczestniczy	82	7	6	6	111
Poglądy polityczne	Lewica	80	8	9	4	165
	Centrum	85	7	3	5	293
	Prawica	81	9	5	5	269
	Trudno powiedzieć	65	9	10	17	205

Tabela (q123s10)

		BBN10. Jak Pan(i) sądzi, od czego zależy bezpieczeństwo kraju? O każdej z wymienionych kwestii proszę powiedzieć, jakie jest jej znaczenie dla bezpieczeństwa kraju. Zaufanie władzy do obywateli				Liczba osób
		Zwiększa bezpieczeństwo kraju	Zmniejsza bezpieczeństwo kraju	Nie ma żadnego znaczenia dla bezpieczeństwa kraju	Trudno powiedzieć	
		%	%	%	%	
Ogółem		73	8	6	13	930
Płeć	Mężczyźni	77	6	7	10	450
	Kobiety	70	9	6	16	480
Wiek	18-24 lata	80	10	4	6	102
	25-34	74	8	5	13	185
	35-44	70	8	10	12	164
	45-54	73	6	6	15	146
	55-64	77	7	7	9	165
	65 lat i więcej	68	7	6	19	168
Miejsce zamieszkania	Wieś	70	8	8	14	370
	Miasto do 19 999	75	7	5	13	138
	20 000 - 99 999	77	6	6	11	179
	100 000 - 499 999	71	11	7	12	154
	500 000 i więcej mieszk.	81	5	2	12	90
Wykształcenie	Podstawowe / gimnazjalne	65	11	5	19	191
	Zasadnicze zawodowe	68	10	9	14	228
	Średnie	77	7	5	10	286
	Wyższe	81	3	6	10	224
Grupa społeczna i zawodowa	Kadra kier., spec. z wyższym wyksz.	82	2	5	10	107
	Średni personel, technicy	87	5	3	4	40
	Pracownicy adm.-biurowi	84	4	6	5	51
	Pracownicy usług	74	4	9	13	71
	Robotnicy wykwalifikowani	71	7	5	16	95
	Robotnicy niewykwalifik.	80	10	4	6	35
	Rolnicy	68	9	10	13	40
	Pracujący na własny rach.	73	9	4	13	42
	Bezrobotni	64	17	15	5	70
	Emeryci	68	6	7	18	184
	Renciści	72	5	2	21	62
	Uczniowie i studenci	79	7	3	11	67
	Gospodynie domowe i inni	62	18	6	14	66
Pracuje w:	inst. państw. publicznej	81	3	5	11	137
	spółce właścicieli prywatnych i państwa	75	10	9	6	83
	sekt. pryw. poza rolnict.	77	6	5	12	225
	prywatnym gosp. rolnym	69	11	7	13	34
Dochody na jedną osobę	Do 500 zł	67	13	6	13	121
	501-750	68	13	11	8	101
	751-1000	73	4	6	16	125
	1001-1500	79	8	3	10	157
	Powyżej 1500 zł	80	5	6	9	223
Ocena własnych war. mater.	Złe	71	5	7	16	113
	Średnie	69	7	8	16	412
	Dobre	78	9	5	9	405
Udział w prakt. religijnych	Kilka razy w tygodniu	73	12	6	9	38
	Raz w tygodniu	73	8	6	14	422
	1-2 razy w miesiącu	74	4	7	15	153
	Kilka razy w roku	74	7	8	11	199
	W ogóle nie uczestniczy	74	8	5	12	111
Poglądy polityczne	Lewica	74	8	10	8	165
	Centrum	79	7	4	10	293
	Prawica	77	8	5	10	267
	Trudno powiedzieć	60	7	9	24	205

Tabela (q119)

		BBN6. Czy, Pana(i) zdaniem, w chwili obecnej istnieje czy też nie istnieje zagrożenie dla niepodległości, suwerenności Polski?			Liczba osób
		Istnieje	Nie istnieje	Trudno powiedzieć	
		%	%	%	
Ogółem		26	64	10	934
Płeć	Mężczyźni	24	70	6	452
	Kobiety	27	58	14	482
Wiek	18-24 lata	19	73	8	105
	25-34	22	67	11	185
	35-44	24	66	10	164
	45-54	27	63	9	146
	55-64	32	59	10	165
	65 lat i więcej	29	58	13	169
Miejsce zamieszkania	Wieś	28	61	11	371
	Miasto do 19 999	23	70	6	138
	20 000 - 99 999	29	60	10	180
	100 000 - 499 999	21	66	13	155
	500 000 i więcej mieszk.	23	68	9	90
Wykształcenie	Podstawowe / gimnazjalne	27	59	14	193
	Zasadnicze zawodowe	19	69	12	228
	Średnie	28	65	7	288
	Wyższe	28	62	10	224
Grupa społeczna i zawodowa	Kadra kier., spec. z wyższym wyksz.	35	55	10	107
	Średni personel, technicy	21	75	4	42
	Pracownicy adm.-biurowi	29	70	2	51
	Pracownicy usług	17	74	9	71
	Robotnicy wykwalifikowani	18	74	8	95
	Robotnicy niewykwalifik.	29	62	9	35
	Rolnicy	31	60	9	40
	Pracujący na własny rach.	27	63	10	42
	Bezrobotni	26	73	2	71
	Emeryci	29	58	13	186
	Renciści	23	62	15	62
	Uczniowie i studenci	23	68	10	67
	Gospodynie domowe i inni	24	51	25	66
Pracuje w:	inst. państw., publicznej	27	63	11	137
	spółce właścicieli prywatnych i państwa	20	73	7	83
	sekt. pryw. poza rolnict.	24	69	7	227
	prywatnym gosp. rolnym	33	59	9	34
	Do 500 zł	29	57	14	121
Dochody na jedną osobę	501-750	30	63	7	102
	751-1000	26	63	11	125
	1001-1500	35	59	6	157
	Powyżej 1500 zł	23	69	8	223
	Ocena własnych war. mater.	Złe	33	54	13
Średnie		26	61	12	413
Dobre		23	69	8	408
Udział w prakt. religijnych	Kilka razy w tygodniu	45	49	6	38
	Raz w tygodniu	28	61	11	423
	1-2 razy w miesiącu	23	68	9	153
	Kilka razy w roku	23	67	10	201
	W ogóle nie uczestniczy	21	69	11	112
Poglądy polityczne	Lewica	21	70	8	165
	Centrum	25	69	6	293
	Prawica	32	58	10	271
	Trudno powiedzieć	22	59	19	205

Tabela (q122s1)

		BBN9. Czy Polska jest dobrze czy też źle przygotowana do działania na wypadek agresji militarnej na dużą skalę („tradycyjna” wojna)?			Liczba osób
		Dobrze	Źle	Trudno powiedzieć	
		%	%	%	
Ogółem		29	57	14	933
Płeć	Mężczyźni	32	59	9	451
	Kobiety	27	54	19	482
Wiek	18-24 lata	40	48	11	105
	25-34	22	62	16	185
	35-44	28	59	13	164
	45-54	30	60	11	146
	55-64	32	56	13	165
	65 lat i więcej	29	52	19	169
Miejsce zamieszkania	Wieś	31	57	13	371
	Miasto do 19 999	37	47	16	138
	20 000 - 99 999	26	61	13	180
	100 000 - 499 999	27	55	18	155
	500 000 i więcej mieszk.	24	64	13	90
Wykształcenie	Podstawowe / gimnazjalne	35	46	20	193
	Zasadnicze zawodowe	36	52	11	228
	Średnie	28	63	9	287
	Wyższe	20	62	18	224
Grupa społeczna i zawodowa	Kadra kier., spec. z wyższym wyksz.	16	63	21	107
	Średni personel, technicy	23	70	7	42
	Pracownicy adm.-biurowi	18	58	24	51
	Pracownicy usług	36	53	11	71
	Robotnicy wykwalifikowani	29	68	3	95
	Robotnicy niewykwalifik.	42	40	18	35
	Rolnicy	29	57	14	40
	Pracujący na własny rach.	23	71	6	42
	Bezrobotni	39	51	10	71
	Emeryci	28	56	16	185
	Renciści	41	45	14	62
	Uczniowie i studenci	37	45	19	67
	Gospodynie domowe i inni	28	53	19	66
	Pracuje w:	inst. państw., publicznej	27	57	15
spółce właścicieli prywatnych i państwa		29	56	15	83
sekt. pryw. poza rolnict.		24	66	10	227
prywatnym gosp. rolnym		26	59	16	34
Dochody na jedną osobę	Do 500 zł	35	55	9	121
	501-750	39	47	15	102
	751-1000	31	61	9	125
	1001-1500	26	59	15	157
	Powyżej 1500 zł	27	56	16	223
Ocena własnych war. mater.	Źłe	27	64	9	113
	Średnie	28	58	14	413
	Dobre	31	53	16	408
Udział w prakt. religijnych	Kilka razy w tygodniu	21	64	15	38
	Raz w tygodniu	29	57	14	423
	1-2 razy w miesiącu	37	50	13	153
	Kilka razy w roku	28	59	13	201
	W ogóle nie uczestniczy	26	57	18	112
Poglądy polityczne	Lewica	27	63	10	165
	Centrum	32	56	12	293
	Prawica	30	60	10	270
	Trudno powiedzieć	26	48	26	205

Tabela (q122s2)

		BBN9. Czy Polska jest dobrze czy też źle przygotowana do działania na wypadek agresji niekonwencjonalnej (tzw. „zielone ludziki” i inne formy dywersji)?			Liczba osób
		Dobrze	Źle	Trudno powiedzieć	
		%	%	%	
Ogółem		22	48	30	932
Płeć	Mężczyźni	26	51	24	450
	Kobiety	19	45	37	482
Wiek	18-24 lata	36	37	26	105
	25-34	24	50	26	185
	35-44	18	53	28	164
	45-54	20	50	30	146
	55-64	20	48	32	165
	65 lat i więcej	18	43	39	168
Miejsce zamieszkania	Wieś	26	42	32	371
	Miasto do 19 999	24	40	36	138
	20 000 - 99 999	15	58	26	180
	100 000 - 499 999	20	51	29	154
	500 000 i więcej mieszk.	19	55	26	90
Wykształcenie	Podstawowe / gimnazjalne	24	34	42	193
	Zasadnicze zawodowe	25	45	30	227
	Średnie	23	53	24	287
	Wyższe	16	56	28	224
Grupa społeczna i zawodowa	Kadra kier., spec. z wyższym wyksz.	11	58	31	107
	Średni personel, technicy	16	66	18	42
	Pracownicy adm.-biurowi	19	53	28	51
	Pracownicy usług	29	53	18	71
	Robotnicy wykwalifikowani	20	52	28	95
	Robotnicy niewykwalifik.	44	30	26	35
	Rolnicy	18	50	32	40
	Pracujący na własny rach.	25	58	18	42
	Bezrobotni	26	46	28	71
	Emeryci	17	46	37	184
	Renciści	32	31	37	62
	Uczniowie i studenci	32	39	29	67
	Gospodynie domowe i inni	20	36	44	66
Pracuje w:	inst. państw., publicznej	20	52	28	137
	spółce właścicieli prywatnych i państwa	24	47	29	83
	sekt. pryw. poza rolnict.	22	56	22	227
	prywatnym gosp. rolnym	16	47	37	34
Dochody na jedną osobę	Do 500 zł	27	46	28	121
	501-750	24	45	31	102
	751-1000	25	44	32	125
	1001-1500	17	50	33	157
	Powyżej 1500 zł	20	54	25	222
Ocena własnych war. mater.	Źłe	14	50	36	113
	Średnie	20	48	32	412
	Dobre	26	47	27	408
Udział w prakt. religijnych	Kilka razy w tygodniu	20	46	33	38
	Raz w tygodniu	23	44	33	422
	1-2 razy w miesiącu	20	45	34	153
	Kilka razy w roku	24	54	22	201
	W ogóle nie uczestniczy	17	53	30	112
Poglądy polityczne	Lewica	21	57	22	164
	Centrum	26	48	26	293
	Prawica	22	51	26	270
	Trudno powiedzieć	16	34	49	205

Tabela (q122s3)

		BBN9. Czy Polska jest dobrze czy też źle przygotowana do działania na wypadek ataku terrorystycznego ?			Liczba osób
		Dobrze	Źle	Trudno powiedzieć	
		%	%	%	
Ogółem		28	53	19	933
Płeć	Mężczyźni	30	54	16	451
	Kobiety	26	52	22	482
Wiek	18-24 lata	36	48	16	105
	25-34	30	58	11	185
	35-44	24	58	18	164
	45-54	24	55	22	146
	55-64	29	55	17	165
	65 lat i więcej	26	42	32	169
Miejsce zamieszkania	Wieś	29	50	20	371
	Miasto do 19 999	30	49	21	138
	20 000 - 99 999	26	57	17	180
	100 000 - 499 999	28	54	18	155
	500 000 i więcej mieszk.	23	61	17	90
Wykształcenie	Podstawowe / gimnazjalne	30	43	28	193
	Zasadnicze zawodowe	33	51	16	228
	Średnie	27	58	15	287
	Wyższe	23	57	20	224
Grupa społeczna i zawodowa	Kadra kier., spec. z wyższym wyksz.	15	61	23	107
	Średni personel, technicy	28	58	14	42
	Pracownicy adm.-biurowi	25	51	24	51
	Pracownicy usług	32	55	13	71
	Robotnicy wykwalifikowani	21	63	16	95
	Robotnicy niewykwalifik.	44	38	18	35
	Rolnicy	31	50	20	40
	Pracujący na własny rach.	36	56	7	42
	Bezrobotni	35	57	8	71
	Emeryci	27	48	26	185
	Renciści	35	35	30	62
	Uczniowie i studenci	30	52	18	67
	Gospodynie domowe i inni	29	56	15	66
Pracuje w:	inst. państw., publicznej	23	56	21	137
	spółce właścicieli prywatnych i państwa	28	54	18	83
	sekt. pryw. poza rolnict.	27	57	15	227
	prywatnym gosp. rolnym	31	45	24	34
Dochody na jedną osobę	Do 500 zł	31	57	12	121
	501-750	32	54	14	102
	751-1000	26	55	18	125
	1001-1500	25	51	24	157
	Powyżej 1500 zł	29	52	18	223
Ocena własnych war. mater.	Źle	25	60	15	113
	Średnie	26	55	19	413
	Dobre	31	49	20	408
Udział w prakt. religijnych	Kilka razy w tygodniu	21	59	20	38
	Raz w tygodniu	26	53	21	423
	1-2 razy w miesiącu	34	48	18	153
	Kilka razy w roku	30	56	14	201
	W ogóle nie uczestniczy	25	51	24	112
Poglądy polityczne	Lewica	33	56	11	165
	Centrum	29	55	16	293
	Prawica	28	54	18	270
	Trudno powiedzieć	22	46	32	205

Tabela (q122s4)

		BBN9. Czy Polska jest dobrze czy też źle przygotowana do działania na wypadek ataku w cyberprzestrzeni ?			Liczba osób
		Dobrze	Źle	Trudno powiedzieć	
		%	%	%	
Ogółem		19	49	33	933
Płeć	Mężczyźni	20	53	27	451
	Kobiety	18	45	38	482
Wiek	18-24 lata	28	48	24	105
	25-34	18	61	21	185
	35-44	19	49	31	164
	45-54	15	51	33	146
	55-64	20	47	34	165
	65 lat i więcej	14	36	50	169
Miejsce zamieszkania	Wieś	18	48	34	371
	Miasto do 19 999	20	41	38	138
	20 000 - 99 999	16	57	27	180
	100 000 - 499 999	19	50	30	155
	500 000 i więcej mieszk.	23	45	32	90
Wykształcenie	Podstawowe / gimnazjalne	16	39	44	193
	Zasadnicze zawodowe	23	46	31	228
	Średnie	17	53	30	287
	Wyższe	19	54	27	224
Grupa społeczna i zawodowa	Kadra kier., spec. z wyższym wyksz.	13	56	31	107
	Średni personel, technicy	16	62	22	42
	Pracownicy adm.-biurowi	23	50	27	51
	Pracownicy usług	25	55	20	71
	Robotnicy wykwalifikowani	11	64	26	95
	Robotnicy niewykwalifik.	31	23	46	35
	Rolnicy	16	50	35	40
	Pracujący na własny rach.	25	57	18	42
	Bezrobotni	23	51	26	71
	Emeryci	16	39	45	185
	Renciści	24	37	39	62
	Uczniowie i studenci	25	50	25	67
	Gospodynie domowe i inni	13	43	43	66
Pracuje w:	inst. państw., publicznej	20	48	32	137
	spółce właścicieli prywatnych i państwa	23	51	26	83
	sekt. pryw. poza rolnict.	16	61	23	227
	prywatnym gosp. rolnym	14	44	42	34
Dochody na jedną osobę	Do 500 zł	23	51	26	121
	501-750	20	46	34	102
	751-1000	19	49	32	125
	1001-1500	14	48	38	157
	Powyżej 1500 zł	22	50	28	223
Ocena własnych war. mater.	Źle	14	53	34	113
	Średnie	19	49	32	413
	Dobre	20	48	33	408
Udział w prakt. religijnych	Kilka razy w tygodniu	17	53	29	38
	Raz w tygodniu	19	47	34	423
	1-2 razy w miesiącu	19	47	34	153
	Kilka razy w roku	18	56	25	201
	W ogóle nie uczestniczy	19	45	37	112
Poglądy polityczne	Lewica	16	60	24	165
	Centrum	21	52	27	293
	Prawica	22	49	29	270
	Trudno powiedzieć	13	34	53	205

Tabela (q122s5)

		BBN9. Czy Polska jest dobrze czy też źle przygotowana do działania na wypadek przerw w dostawach surowców energetycznych (ropa, gaz) ?			Liczba osób
		Dobrze	Źle	Trudno powiedzieć	
		%	%	%	
Ogółem		30	55	14	933
Płeć	Mężczyźni	30	61	10	451
	Kobiety	31	50	18	482
Wiek	18-24 lata	37	50	12	105
	25-34	28	63	9	185
	35-44	24	60	16	164
	45-54	26	59	15	146
	55-64	37	53	11	165
	65 lat i więcej	33	46	21	169
Miejsce zamieszkania	Wieś	32	54	14	371
	Miasto do 19 999	33	54	13	138
	20 000 - 99 999	26	62	13	180
	100 000 - 499 999	28	59	12	155
	500 000 i więcej mieszk.	35	43	22	90
Wykształcenie	Podstawowe / gimnazjalne	32	50	18	193
	Zasadnicze zawodowe	33	56	12	228
	Średnie	31	58	11	287
	Wyższe	27	56	17	224
Grupa społeczna i zawodowa	Kadra kier., spec. z wyższym wyksz.	26	58	16	107
	Średni personel, technicy	25	64	11	42
	Pracownicy adm.-biurowi	36	51	13	51
	Pracownicy usług	29	61	11	71
	Robotnicy wykwalifikowani	23	68	8	95
	Robotnicy niewykwalifik.	45	34	20	35
	Rolnicy	27	57	15	40
	Pracujący na własny rach.	32	62	5	42
	Bezrobotni	41	52	7	71
	Emeryci	32	47	21	185
	Renciści	36	47	17	62
	Uczniowie i studenci	24	67	9	67
	Gospodynie domowe i inni	29	55	16	66
Pracuje w:	inst. państw., publicznej	33	51	16	137
	spółce właścicieli prywatnych i państwa	28	64	7	83
	sekt. pryw. poza rolnict.	28	61	11	227
	prywatnym gosp. rolnym	26	58	16	34
Dochody na jedną osobę	Do 500 zł	26	64	11	121
	501-750	36	57	7	102
	751-1000	29	58	13	125
	1001-1500	33	55	12	157
	Powyżej 1500 zł	35	52	13	223
Ocena własnych war. mater.	Źłe	24	62	14	113
	Średnie	28	58	14	413
	Dobre	34	51	15	408
Udział w prakt. religijnych	Kilka razy w tygodniu	29	61	10	38
	Raz w tygodniu	30	56	14	423
	1-2 razy w miesiącu	35	53	13	153
	Kilka razy w roku	32	53	15	201
	W ogóle nie uczestniczy	25	59	16	112
Poglądy polityczne	Lewica	30	59	11	165
	Centrum	32	57	11	293
	Prawica	34	54	12	270
	Trudno powiedzieć	24	52	24	205

Tabela (q122s6)

		BBN9. Czy Polska jest dobrze czy też źle przygotowana do działania na wypadek katastrofy ekologicznej?			Liczba osób
		Dobrze	Źle	Trudno powiedzieć	
		%	%	%	
Ogółem		24	51	25	933
Płeć	Mężczyźni	29	49	22	451
	Kobiety	20	52	28	481
Wiek	18-24 lata	28	48	24	105
	25-34	23	61	16	185
	35-44	24	52	24	164
	45-54	23	53	24	146
	55-64	28	46	26	165
	65 lat i więcej	21	40	38	168
Miejsce zamieszkania	Wieś	25	49	26	370
	Miasto do 19 999	27	48	25	138
	20 000 - 99 999	22	55	23	180
	100 000 - 499 999	29	51	20	155
	500 000 i więcej mieszk.	15	52	33	90
Wykształcenie	Podstawowe / gimnazjalne	22	46	32	193
	Zasadnicze zawodowe	28	46	26	228
	Średnie	25	55	19	287
	Wyższe	21	53	26	224
Grupa społeczna i zawodowa	Kadra kier., spec. z wyższym wyksz.	16	56	28	107
	Średni personel, technicy	29	52	19	42
	Pracownicy adm.-biurowi	25	60	15	51
	Pracownicy usług	26	53	20	71
	Robotnicy wykwalifikowani	32	50	18	95
	Robotnicy niewykwalifik.	36	43	21	35
	Rolnicy	17	49	34	40
	Pracujący na własny rach.	26	51	23	42
	Bezrobotni	24	60	16	71
	Emeryci	23	43	34	184
	Renciści	26	40	34	62
	Uczniowie i studenci	24	55	22	67
	Gospodynie domowe i inni	22	52	26	66
Pracuje w:	inst. państw., publicznej	30	48	23	137
	spółce właścicieli prywatnych i państwa	27	56	17	83
	sekt. pryw. poza rolnict.	24	55	22	227
	prywatnym gosp. rolnym	20	45	35	34
Dochody na jedną osobę	Do 500 zł	32	50	18	121
	501-750	19	58	22	101
	751-1000	26	51	24	125
	1001-1500	25	48	27	157
	Powyżej 1500 zł	26	51	23	223
Ocena własnych war. mater.	Źle	18	54	28	113
	Średnie	22	55	24	412
	Dobre	28	46	26	408
Udział w prakt. religijnych	Kilka razy w tygodniu	24	50	25	38
	Raz w tygodniu	25	49	26	422
	1-2 razy w miesiącu	25	50	25	153
	Kilka razy w roku	24	53	22	201
	W ogóle nie uczestniczy	20	50	30	112
Poglądy polityczne	Lewica	25	54	21	165
	Centrum	28	52	20	293
	Prawica	27	49	24	270
	Trudno powiedzieć	15	48	37	205

Tabela (q122s7)

		BBN9. Czy Polska jest dobrze czy też źle przygotowana do działania na wypadek klęski żywiołowej ?			Liczba osób
		Dobrze	Źle	Trudno powiedzieć	
		%	%	%	
Ogółem		30	54	16	933
Płeć	Mężczyźni	36	52	12	451
	Kobiety	23	57	19	482
Wiek	18-24 lata	40	43	17	105
	25-34	27	60	13	185
	35-44	25	59	16	164
	45-54	29	56	15	146
	55-64	32	56	12	165
	65 lat i więcej	28	49	22	169
Miejsce zamieszkania	Wieś	32	53	16	371
	Miasto do 19 999	28	54	18	138
	20 000 - 99 999	26	58	17	180
	100 000 - 499 999	36	55	10	155
	500 000 i więcej mieszk.	23	56	21	90
Wykształcenie	Podstawowe / gimnazjalne	29	46	25	193
	Zasadnicze zawodowe	32	54	14	228
	Średnie	28	60	12	287
	Wyższe	31	55	15	224
Grupa społeczna i zawodowa	Kadra kier., spec. z wyższym wyksz.	26	63	11	107
	Średni personel, technicy	30	59	11	42
	Pracownicy adm.-biurowi	35	53	12	51
	Pracownicy usług	30	54	15	71
	Robotnicy wykwalifikowani	35	54	11	95
	Robotnicy niewykwalifik.	25	50	26	35
	Rolnicy	24	54	22	40
	Pracujący na własny rach.	25	64	10	42
	Bezrobotni	32	58	10	71
	Emeryci	30	50	20	185
	Renciści	26	49	25	62
	Uczniowie i studenci	37	45	18	67
	Gospodynie domowe i inni	25	59	15	66
Pracuje w:	inst. państw., publicznej	31	55	14	137
	spółce właścicieli prywatnych i państwa	36	52	13	83
	sekt. pryw. poza rolnict.	29	59	12	227
	prywatnym gosp. rolnym	26	50	24	34
Dochody na jedną osobę	Do 500 zł	28	63	10	121
	501-750	24	59	17	102
	751-1000	31	46	24	125
	1001-1500	32	54	14	157
	Powyżej 1500 zł	34	57	10	223
Ocena własnych war. mater.	Źle	21	62	17	113
	Średnie	27	57	16	413
	Dobre	35	50	16	408
Udział w prakt. religijnych	Kilka razy w tygodniu	37	50	12	38
	Raz w tygodniu	30	55	15	423
	1-2 razy w miesiącu	29	54	17	153
	Kilka razy w roku	31	56	13	201
	W ogóle nie uczestniczy	26	50	23	112
Poglądy polityczne	Lewica	33	56	11	165
	Centrum	32	57	11	293
	Prawica	32	52	16	270
	Trudno powiedzieć	21	52	27	205

Tabela (q122s8)

		BBN9. Czy Polska jest dobrze czy też źle przygotowana do działania na wypadek gwałtownych konfliktów społecznych z towarzyszącymi im aktami przemocy?			Liczba osób
		Dobrze	Źle	Trudno powiedzieć	
		%	%	%	
Ogółem		37	41	22	933
Płeć	Mężczyźni	41	40	20	451
	Kobiety	33	43	24	482
Wiek	18-24 lata	48	36	17	105
	25-34	35	47	18	185
	35-44	39	45	16	164
	45-54	35	44	22	146
	55-64	40	38	22	165
	65 lat i więcej	28	37	35	169
Miejsce zamieszkania	Wieś	35	41	24	371
	Miasto do 19 999	41	34	25	138
	20 000 - 99 999	33	46	21	180
	100 000 - 499 999	40	42	18	155
	500 000 i więcej mieszk.	40	43	17	90
Wykształcenie	Podstawowe / gimnazjalne	35	35	31	193
	Zasadnicze zawodowe	41	39	20	228
	Średnie	35	48	17	287
	Wyższe	36	41	22	224
Grupa społeczna i zawodowa	Kadra kier., spec. z wyższym wyksz.	34	42	25	107
	Średni personel, technicy	38	44	17	42
	Pracownicy adm.-biurowi	43	43	14	51
	Pracownicy usług	37	48	15	71
	Robotnicy wykwalifikowani	30	51	19	95
	Robotnicy niewykwalifik.	42	39	19	35
	Rolnicy	43	35	23	40
	Pracujący na własny rach.	36	57	7	42
	Bezrobotni	45	44	12	71
	Emeryci	29	37	34	185
	Renciści	39	30	31	62
	Uczniowie i studenci	45	38	17	67
	Gospodynie domowe i inni	42	37	21	66
Pracuje w:	inst. państw., publicznej	37	43	21	137
	spółce właścicieli prywatnych i państwa	41	43	16	83
	sekt. pryw. poza rolnict.	36	48	16	227
	prywatnym gosp. rolnym	43	32	25	34
Dochody na jedną osobę	Do 500 zł	37	47	16	121
	501-750	32	49	19	102
	751-1000	37	39	24	125
	1001-1500	37	41	22	157
	Powyżej 1500 zł	41	41	19	223
Ocena własnych war. mater.	Źłe	36	45	20	113
	Średnie	32	44	24	413
	Dobre	42	38	20	408
Udział w prakt. religijnych	Kilka razy w tygodniu	28	50	21	38
	Raz w tygodniu	37	41	22	423
	1-2 razy w miesiącu	37	39	24	153
	Kilka razy w roku	40	40	20	201
	W ogóle nie uczestniczy	31	47	22	112
Poglądy polityczne	Lewica	41	45	14	165
	Centrum	41	41	18	293
	Prawica	38	43	19	270
	Trudno powiedzieć	25	38	36	205

Tabela (q125s1)

		BBN12. W jakim stopniu, Pana(i) zdaniem, bezpieczeństwo Polski powinno opierać się na własnych siłach zbrojnych?			Liczba osób
		W dużym stopniu	W małym stopniu	Trudno powiedzieć	
		%	%	%	
Ogółem		90	6	4	933
Płeć	Mężczyźni	92	6	2	451
	Kobiety	89	6	5	481
Wiek	18-24 lata	85	9	6	105
	25-34	91	7	2	185
	35-44	93	3	4	164
	45-54	91	7	2	146
	55-64	95	5	1	165
	65 lat i więcej	84	7	9	168
Miejsce zamieszkania	Wieś	89	6	5	370
	Miasto do 19 999	91	7	3	138
	20 000 - 99 999	93	4	3	180
	100 000 - 499 999	90	8	2	155
	500 000 i więcej mieszk.	89	5	7	90
Wykształcenie	Podstawowe / gimnazjalne	86	7	6	193
	Zasadnicze zawodowe	92	5	3	228
	Średnie	91	5	4	287
	Wyższe	91	7	2	224
Grupa społeczna i zawodowa	Kadra kier., spec. z wyższym wyksz.	93	5	2	107
	Średni personel, technicy	97	3		42
	Pracownicy adm.-biurowi	94	6		51
	Pracownicy usług	90	6	4	71
	Robotnicy wykwalifikowani	88	8	4	95
	Robotnicy niewykwalifik.	94	6		35
	Rolnicy	95	5		40
	Pracujący na własny rach.	80	15	6	42
	Bezrobotni	96	1	3	71
	Emeryci	87	6	7	184
	Renciści	88	4	8	62
	Uczniowie i studenci	84	9	6	67
	Gospodynie domowe i inni	94	4	2	66
	Pracuje w:	inst. państw., publicznej	94	4	2
spółce właścicieli prywatnych i państwa		89	10	1	83
sekt. pryw. poza rolnict.		89	8	3	227
prywatnym gosp. rolnym		100			34
Dochody na jedną osobę	Do 500 zł	95	3	2	121
	501-750	91	4	4	101
	751-1000	88	9	3	125
	1001-1500	93	4	3	157
	Powyżej 1500 zł	90	7	3	223
Ocena własnych war. mater.	Złe	93	3	4	113
	Średnie	89	6	5	412
	Dobre	90	7	3	408
Udział w prakt. religijnych	Kilka razy w tygodniu	72	15	13	38
	Raz w tygodniu	91	5	4	422
	1-2 razy w miesiącu	92	7	1	153
	Kilka razy w roku	91	6	4	201
	W ogóle nie uczestniczy	92	3	5	112
Poglądy polityczne	Lewica	89	9	2	165
	Centrum	92	6	2	293
	Prawica	91	6	3	270
	Trudno powiedzieć	86	5	9	205

Tabela (q125s2)

		BBN12. W jakim stopniu, Pana(i) zdaniem, bezpieczeństwo Polski powinno opierać się na sojuszu NATO?			Liczba osób
		W dużym stopniu	W małym stopniu	Trudno powiedzieć	
		%	%	%	
Ogółem		83	10	7	933
Płeć	Mężczyźni	87	10	3	451
	Kobiety	79	10	10	481
Wiek	18-24 lata	75	18	7	105
	25-34	81	12	6	185
	35-44	87	9	4	164
	45-54	82	13	4	146
	55-64	90	6	4	165
	65 lat i więcej	80	6	15	168
Miejsce zamieszkania	Wieś	84	8	8	370
	Miasto do 19 999	86	9	5	138
	20 000 - 99 999	83	12	5	180
	100 000 - 499 999	78	16	6	155
	500 000 i więcej mieszk.	83	9	8	90
Wykształcenie	Podstawowe / gimnazjalne	77	8	15	193
	Zasadnicze zawodowe	86	7	6	228
	Średnie	84	12	4	287
	Wyższe	84	13	3	224
Grupa społeczna i zawodowa	Kadra kier., spec. z wyższym wyksz.	83	14	3	107
	Średni personel, technicy	79	19	2	42
	Pracownicy adm.-biurowi	87	10	2	51
	Pracownicy usług	81	15	4	71
	Robotnicy wykwalifikowani	84	8	8	95
	Robotnicy niewykwalifik.	86	12	3	35
	Rolnicy	90	5	5	40
	Pracujący na własny rach.	86	11	3	42
	Bezrobotni	87	8	5	71
	Emeryci	83	5	12	184
	Renciści	81	8	11	62
	Uczniowie i studenci	79	16	5	67
	Gospodynie domowe i inni	77	13	11	66
Pracuje w:	inst. państw., publicznej	87	9	4	137
	spółce właścicieli prywatnych i państwa	81	14	5	83
	sekt. pryw. poza rolnict.	82	13	4	227
	prywatnym gosp. rolnym	89	6	5	34
Dochody na jedną osobę	Do 500 zł	85	8	7	121
	501-750	85	8	7	101
	751-1000	76	16	7	125
	1001-1500	85	8	7	157
	Powyżej 1500 zł	85	11	4	223
Ocena własnych war. mater.	Złe	83	10	6	113
	Średnie	83	9	8	412
	Dobre	82	11	6	408
Udział w prakt. religijnych	Kilka razy w tygodniu	68	20	13	38
	Raz w tygodniu	83	10	7	422
	1-2 razy w miesiącu	84	9	6	153
	Kilka razy w roku	85	9	6	201
	W ogóle nie uczestniczy	82	10	8	112
Poglądy polityczne	Lewica	84	14	2	165
	Centrum	90	7	3	293
	Prawica	83	12	5	270
	Trudno powiedzieć	72	11	18	205

Tabela (q125s3)

		BBN12. W jakim stopniu, Pana(i) zdaniem, bezpieczeństwo Polski powinno opierać się na współpracy obronnej w ramach Unii Europejskiej?			Liczba osób
		W dużym stopniu	W małym stopniu	Trudno powiedzieć	
		%	%	%	
Ogółem		84	10	6	931
Płeć	Mężczyźni	85	11	3	451
	Kobiety	84	8	8	480
Wiek	18-24 lata	80	15	4	104
	25-34	88	10	2	185
	35-44	86	8	5	164
	45-54	83	13	4	146
	55-64	89	7	4	165
	65 lat i więcej	78	7	15	168
Miejsce zamieszkania	Wieś	83	8	8	370
	Miasto do 19 999	88	7	5	138
	20 000 - 99 999	85	12	4	180
	100 000 - 499 999	83	13	4	154
	500 000 i więcej mieszk.	86	9	5	90
Wykształcenie	Podstawowe / gimnazjalne	81	7	12	191
	Zasadnicze zawodowe	87	7	6	228
	Średnie	83	12	5	287
	Wyższe	86	12	2	224
Grupa społeczna i zawodowa	Kadra kier., spec. z wyższym wyksz.	85	13	3	107
	Średni personel, technicy	84	16		42
	Pracownicy adm.-biurowi	97	3		51
	Pracownicy usług	84	9	7	71
	Robotnicy wykwalifikowani	83	11	6	95
	Robotnicy niewykwalifik.	86	9	5	35
	Rolnicy	91	6	2	40
	Pracujący na własny rach.	85	10	4	42
	Bezrobotni	88	10	2	70
	Emeryci	81	7	12	184
	Renciści	81	10	10	62
	Uczniowie i studenci	84	14	2	67
	Gospodynie domowe i inni	80	12	8	66
Pracuje w:	inst. państw., publicznej	87	10	3	137
	spółce właścicieli prywatnych i państwa	91	6	3	83
	sekt. pryw. poza rolnict.	84	11	5	227
	prywatnym gosp. rolnym	90	7	3	34
Dochody na jedną osobę	Do 500 zł	87	9	4	121
	501-750	88	6	6	101
	751-1000	77	15	8	125
	1001-1500	83	11	6	157
	Powyżej 1500 zł	89	8	3	223
Ocena własnych war. mater.	Złe	86	10	4	113
	Średnie	83	9	7	412
	Dobre	85	10	5	407
Udział w prakt. religijnych	Kilka razy w tygodniu	71	19	11	38
	Raz w tygodniu	83	11	6	422
	1-2 razy w miesiącu	90	6	4	153
	Kilka razy w roku	86	8	6	201
	W ogóle nie uczestniczy	84	10	6	111
Poglądy polityczne	Lewica	88	9	3	165
	Centrum	90	7	3	293
	Prawica	80	14	6	268
	Trudno powiedzieć	78	9	13	205

Tabela (q125s4)

		BBN12. W jakim stopniu, Pana(i) zdaniem, bezpieczeństwo Polski powinno opierać się na sojuszu ze Stanami Zjednoczonymi?			Liczba osób
		W dużym stopniu	W małym stopniu	Trudno powiedzieć	
		%	%	%	
Ogółem		74	19	8	931
Płeć	Mężczyźni	76	19	5	451
	Kobiety	71	19	10	480
Wiek	18-24 lata	65	30	6	104
	25-34	72	23	5	185
	35-44	78	14	8	164
	45-54	72	20	8	146
	55-64	77	16	7	165
	65 lat i więcej	74	14	12	168
Miejsce zamieszkania	Wieś	72	19	9	370
	Miasto do 19 999	78	15	7	138
	20 000 - 99 999	73	19	8	180
	100 000 - 499 999	73	22	6	154
	500 000 i więcej mieszk.	75	20	5	90
Wykształcenie	Podstawowe / gimnazjalne	68	16	16	191
	Zasadnicze zawodowe	76	17	7	228
	Średnie	75	20	5	287
	Wyższe	73	22	4	224
Grupa społeczna i zawodowa	Kadra kier., spec. z wyższym wyksz.	74	19	7	107
	Średni personel, technicy	76	24		42
	Pracownicy adm.-biurowi	80	15	6	51
	Pracownicy usług	74	19	7	71
	Robotnicy wykwalifikowani	77	16	7	95
	Robotnicy niewykwalifik.	74	21	5	35
	Rolnicy	78	15	7	40
	Pracujący na własny rach.	66	31	3	42
	Bezrobotni	71	25	4	70
	Emeryci	73	14	13	184
	Renciści	73	17	11	62
	Uczniowie i studenci	63	28	8	67
	Gospodynie domowe i inni	78	16	6	66
Pracuje w:	inst. państw., publicznej	76	17	7	137
	spółce właścicieli prywatnych i państwa	75	21	4	83
	sekt. pryw. poza rolnict.	76	19	5	227
	prywatnym gosp. rolnym	77	15	8	34
Dochody na jedną osobę	Do 500 zł	73	17	9	121
	501-750	68	26	7	101
	751-1000	69	22	9	125
	1001-1500	79	14	7	157
	Powyżej 1500 zł	78	17	5	223
Ocena własnych war. mater.	Złe	68	25	7	113
	Średnie	74	16	10	412
	Dobre	74	20	6	407
Udział w prakt. religijnych	Kilka razy w tygodniu	68	19	13	38
	Raz w tygodniu	71	19	10	422
	1-2 razy w miesiącu	79	19	2	153
	Kilka razy w roku	78	16	5	201
	W ogóle nie uczestniczy	69	22	8	111
Poglądy polityczne	Lewica	76	22	3	165
	Centrum	78	18	4	293
	Prawica	77	17	6	268
	Trudno powiedzieć	61	20	20	205

Tabela (q124s1)

		BBN11. Czy uważa Pan(i), że dla zwiększenia bezpieczeństwa kraju Polska powinna rozwijać armię zawodową i siły rezerwy?			Liczba osób
		Tak	Nie	Trudno powiedzieć	
		%	%	%	
Ogółem		90	5	5	932
Płeć	Mężczyźni	89	7	4	451
	Kobiety	91	4	5	481
Wiek	18-24 lata	88	9	4	105
	25-34	90	7	3	185
	35-44	91	5	4	164
	45-54	90	6	4	145
	55-64	94	3	4	165
	65 lat i więcej	88	3	10	169
Miejsce zamieszkania	Wieś	92	4	4	371
	Miasto do 19 999	95	2	3	136
	20 000 - 99 999	86	7	7	180
	100 000 - 499 999	85	9	6	155
	500 000 i więcej mieszk.	92	3	5	90
Wykształcenie	Podstawowe / gimnazjalne	88	4	8	193
	Zasadnicze zawodowe	93	4	4	227
	Średnie	89	7	4	287
	Wyższe	90	6	4	224
Grupa społeczna i zawodowa	Kadra kier., spec. z wyższym wyksz.	91	4	5	107
	Średni personel, technicy	88	12		42
	Pracownicy adm.-biurowi	97	3		51
	Pracownicy usług	94	2	4	71
	Robotnicy wykwalifikowani	88	8	4	95
	Robotnicy niewykwalifik.	94	3	3	35
	Rolnicy	96	2	2	40
	Pracujący na własny rach.	80	17	3	42
	Bezrobotni	93	5	2	71
	Emeryci	87	3	10	185
	Renciści	91	3	6	62
	Uczniowie i studenci	83	11	6	67
	Gospodynie domowe i inni	94	2	4	65
	Pracuje w:	inst. państw., publicznej	94	3	2
spółce właścicieli prywatnych i państwa		90	5	5	83
sekt. pryw. poza rolnict.		90	8	2	227
prywatnym gosp. rolnym		95	2	3	34
Dochody na jedną osobę	Do 500 zł	95	1	4	121
	501-750	95	4	1	102
	751-1000	91	7	2	125
	1001-1500	93	2	5	157
	Powyżej 1500 zł	88	6	6	223
Ocena własnych war. mater.	Złe	88	6	6	113
	Średnie	89	6	6	412
	Dobre	92	5	3	408
Udział w prakt. religijnych	Kilka razy w tygodniu	83	5	12	38
	Raz w tygodniu	92	5	4	422
	1-2 razy w miesiącu	92	5	3	153
	Kilka razy w roku	90	4	6	201
	W ogóle nie uczestniczy	82	10	7	112
Poglądy polityczne	Lewica	91	7	2	165
	Centrum	92	4	4	293
	Prawica	91	6	3	270
	Trudno powiedzieć	86	4	10	204

Tabela (q124s2)

		BBN11. Czy uważa Pan(i), że dla zwiększenia bezpieczeństwa kraju Polska powinna przywrócić obowiązkową zasadniczą służbę wojskową?			Liczba osób
		Tak	Nie	Trudno powiedzieć	
		%	%	%	
Ogółem		53	39	9	931
Płeć	Mężczyźni	47	48	5	450
	Kobiety	58	30	12	481
Wiek	18-24 lata	57	35	8	105
	25-34	61	31	8	185
	35-44	47	42	11	164
	45-54	44	51	5	145
	55-64	49	44	7	165
	65 lat i więcej	57	31	12	168
Miejsce zamieszkania	Wieś	56	36	8	371
	Miasto do 19 999	55	35	9	136
	20 000 - 99 999	49	43	7	180
	100 000 - 499 999	53	41	6	154
	500 000 i więcej mieszk.	40	44	16	90
Wykształcenie	Podstawowe / gimnazjalne	65	22	13	193
	Zasadnicze zawodowe	54	39	7	226
	Średnie	53	40	7	287
	Wyższe	40	50	9	224
Grupa społeczna i zawodowa	Kadra kier., spec. z wyższym wyksz.	33	60	7	107
	Średni personel, technicy	61	37	2	42
	Pracownicy adm.-biurowi	52	37	11	51
	Pracownicy usług	64	32	4	71
	Robotnicy wykwalifikowani	54	42	3	95
	Robotnicy niewykwalifik.	61	33	6	35
	Rolnicy	57	30	13	40
	Pracujący na własny rach.	28	67	6	42
	Bezrobotni	59	29	12	71
	Emeryci	56	33	11	184
	Renciści	52	40	8	62
	Uczniowie i studenci	45	43	12	67
	Gospodynie domowe i inni	63	23	14	65
Pracuje w:	inst. państw., publicznej	51	41	7	137
	spółce właścicieli prywatnych i państwa	46	51	3	83
	sekt. pryw. poza rolnict.	50	44	5	227
	prywatnym gosp. rolnym	54	32	14	34
Dochody na jedną osobę	Do 500 zł	69	27	4	121
	501-750	62	26	12	102
	751-1000	54	39	7	125
	1001-1500	56	35	9	157
	Powyżej 1500 zł	44	49	7	222
Ocena własnych war. mater.	Złe	52	40	8	113
	Średnie	56	33	11	410
	Dobre	49	44	6	408
Udział w prakt. religijnych	Kilka razy w tygodniu	51	36	12	38
	Raz w tygodniu	54	37	9	420
	1-2 razy w miesiącu	51	43	6	153
	Kilka razy w roku	51	42	7	201
	W ogóle nie uczestniczy	53	36	12	112
Poglądy polityczne	Lewica	58	37	5	164
	Centrum	49	44	7	293
	Prawica	49	43	8	270
	Trudno powiedzieć	58	28	15	204

Tabela (q124s3)

		BBN11. Czy uważa Pan(i), że dla zwiększenia bezpieczeństwa kraju Polska powinna zwiększyć wykorzystanie organizacji pozarządowych, w tym proobronnych, w systemie bezpieczeństwa państwa?			Liczba osób
		Tak	Nie	Trudno powiedzieć	
		%	%	%	
Ogółem		74	12	14	933
Płeć	Mężczyźni	72	16	13	451
	Kobiety	76	9	16	482
Wiek	18-24 lata	75	14	11	105
	25-34	78	13	8	185
	35-44	78	10	12	164
	45-54	68	15	17	146
	55-64	74	14	12	165
	65 lat i więcej	69	6	24	169
Miejsce zamieszkania	Wieś	76	11	13	371
	Miasto do 19 999	75	7	18	138
	20 000 - 99 999	72	16	12	180
	100 000 - 499 999	68	16	16	155
	500 000 i więcej mieszk.	77	11	12	90
Wykształcenie	Podstawowe / gimnazjalne	71	7	22	193
	Zasadnicze zawodowe	75	10	15	228
	Średnie	74	13	13	287
	Wyższe	75	16	8	224
Grupa społeczna i zawodowa	Kadra kier., spec. z wyższym wyksz.	71	20	9	107
	Średni personel, technicy	87	13		42
	Pracownicy adm.-biurowi	81	7	12	51
	Pracownicy usług	81	8	12	71
	Robotnicy wykwalifikowani	67	20	13	95
	Robotnicy niewykwalifik.	69	15	15	35
	Rolnicy	77	5	18	40
	Pracujący na własny rach.	67	19	14	42
	Bezrobotni	73	16	11	71
	Emeryci	75	6	20	185
	Renciści	63	12	25	62
	Uczniowie i studenci	69	15	17	67
	Gospodynie domowe i inni	85	5	9	66
	Pracuje w:	inst. państw., publicznej	78	14	9
spółce właścicieli prywatnych i państwa		70	16	14	83
sekt. pryw. poza rolnict.		74	15	11	227
prywatnym gosp. rolnym		73	6	21	34
Dochody na jedną osobę	Do 500 zł	83	7	10	121
	501-750	71	11	17	102
	751-1000	74	17	9	125
	1001-1500	69	11	20	157
	Powyżej 1500 zł	77	12	11	223
Ocena własnych war. mater.	Złe	72	13	15	113
	Średnie	72	11	17	413
	Dobre	76	13	11	408
Udział w prakt. religijnych	Kilka razy w tygodniu	74	10	17	38
	Raz w tygodniu	76	10	13	423
	1-2 razy w miesiącu	70	15	14	153
	Kilka razy w roku	74	12	14	201
	W ogóle nie uczestniczy	68	15	17	112
Poglądy polityczne	Lewica	78	15	7	165
	Centrum	77	11	12	293
	Prawica	76	13	11	270
	Trudno powiedzieć	63	10	27	205

Tabela (q124s4)

		BBN11. Czy uważa Pan(i), że dla zwiększenia bezpieczeństwa kraju Polska powinna zwiększyć wydatki obronne?			Liczba osób
		Tak	Nie	Trudno powiedzieć	
		%	%	%	
Ogółem		80	10	10	933
Płeć	Mężczyźni	83	9	8	451
	Kobiety	76	11	13	482
Wiek	18-24 lata	77	15	8	105
	25-34	81	8	11	185
	35-44	78	14	8	164
	45-54	79	12	9	146
	55-64	88	4	8	165
	65 lat i więcej	74	10	16	169
Miejsce zamieszkania	Wieś	79	9	12	371
	Miasto do 19 999	78	10	12	138
	20 000 - 99 999	81	12	7	180
	100 000 - 499 999	79	13	9	155
	500 000 i więcej mieszk.	84	4	11	90
Wykształcenie	Podstawowe / gimnazjalne	78	9	13	193
	Zasadnicze zawodowe	80	11	9	228
	Średnie	79	11	10	287
	Wyższe	81	9	10	224
Grupa społeczna i zawodowa	Kadra kier., spec. z wyższym wyksz.	88	7	5	107
	Średni personel, technicy	86	9	5	42
	Pracownicy adm.-biurowi	85	7	8	51
	Pracownicy usług	79	14	7	71
	Robotnicy wykwalifikowani	80	12	8	95
	Robotnicy niewykwalifik.	75	18	7	35
	Rolnicy	82	5	13	40
	Pracujący na własny rach.	69	22	10	42
	Bezrobotni	80	6	13	71
	Emeryci	76	8	16	185
	Renciści	85	6	10	62
	Uczniowie i studenci	68	19	13	67
	Gospodynie domowe i inni	82	8	9	66
Pracuje w:	inst. państw., publicznej	87	7	6	137
	spółce właścicieli prywatnych i państwa	84	12	3	83
	sekt. pryw. poza rolnict.	78	13	9	227
	prywatnym gosp. rolnym	81	6	13	34
Dochody na jedną osobę	Do 500 zł	85	9	6	121
	501-750	80	13	7	102
	751-1000	78	10	12	125
	1001-1500	85	4	11	157
	Powyżej 1500 zł	83	9	8	223
Ocena własnych war. mater.	Złe	73	14	14	113
	Średnie	77	11	12	413
	Dobre	84	8	7	408
Udział w prakt. religijnych	Kilka razy w tygodniu	78	12	10	38
	Raz w tygodniu	79	10	11	423
	1-2 razy w miesiącu	78	11	11	153
	Kilka razy w roku	85	7	9	201
	W ogóle nie uczestniczy	76	15	8	112
Poglądy polityczne	Lewica	82	10	9	165
	Centrum	83	10	7	293
	Prawica	84	7	9	270
	Trudno powiedzieć	68	14	18	205

Tabela (q124s5)

		BBN11. Czy uważa Pan(i), że dla zwiększenia bezpieczeństwa kraju Polska powinna wzmocnić współpracę w ramach NATO?			Liczba osób
		Tak	Nie	Trudno powiedzieć	
		%	%	%	
Ogółem		84	7	9	933
Płeć	Mężczyźni	86	7	7	451
	Kobiety	82	7	11	481
Wiek	18-24 lata	82	15	3	105
	25-34	82	7	11	185
	35-44	83	10	8	164
	45-54	88	7	5	146
	55-64	90	3	7	165
	65 lat i więcej	79	4	16	169
Miejsce zamieszkania	Wieś	85	6	9	371
	Miasto do 19 999	85	6	9	138
	20 000 - 99 999	86	6	8	180
	100 000 - 499 999	77	12	11	155
	500 000 i więcej mieszk.	85	8	7	90
Wykształcenie	Podstawowe / gimnazjalne	79	6	15	193
	Zasadnicze zawodowe	85	5	10	228
	Średnie	87	8	5	286
	Wyższe	84	10	7	224
Grupa społeczna i zawodowa	Kadra kier., spec. z wyższym wyksz.	83	14	3	107
	Średni personel, technicy	96		4	42
	Pracownicy adm.-biurowi	84	10	6	51
	Pracownicy usług	81	7	12	71
	Robotnicy wykwalifikowani	86	6	8	95
	Robotnicy niewykwalifik.	91	6	3	35
	Rolnicy	86	12	2	40
	Pracujący na własny rach.	89	6	4	42
	Bezrobotni	83	9	8	71
	Emeryci	81	4	15	185
	Renciści	83	3	14	62
	Uczniowie i studenci	82	11	6	67
	Gospodynie domowe i inni	82	7	11	65
Pracuje w:	inst. państw., publicznej	89	4	7	137
	spółce właścicieli prywatnych i państwa	84	12	4	83
	sekt. pryw. poza rolnict.	84	10	7	227
	prywatnym gosp. rolnym	90	10		34
Dochody na jedną osobę	Do 500 zł	87	7	6	121
	501-750	82	7	10	102
	751-1000	83	11	7	125
	1001-1500	85	6	9	157
	Powyżej 1500 zł	86	6	8	223
Ocena własnych war. mater.	Złe	82	9	9	112
	Średnie	80	8	12	413
	Dobre	88	6	6	408
Udział w prakt. religijnych	Kilka razy w tygodniu	74	12	15	38
	Raz w tygodniu	85	6	9	423
	1-2 razy w miesiącu	90	4	7	153
	Kilka razy w roku	81	10	9	200
	W ogóle nie uczestniczy	82	9	9	112
Poglądy polityczne	Lewica	87	7	5	165
	Centrum	90	6	5	292
	Prawica	86	6	8	270
	Trudno powiedzieć	71	11	18	205

Tabela (q124s6)

		BBN11. Czy uważa Pan(i), że dla zwiększenia bezpieczeństwa kraju Polska powinna wzmocnić współpracę obronną w ramach Unii Europejskiej?			Liczba osób
		Tak	Nie	Trudno powiedzieć	
		%	%	%	
Ogółem		86	7	7	933
Płeć	Mężczyźni	87	8	6	451
	Kobiety	85	6	9	481
Wiek	18-24 lata	86	12	2	105
	25-34	86	7	8	185
	35-44	83	10	7	164
	45-54	84	7	9	146
	55-64	93	3	4	165
	65 lat i więcej	84	3	14	168
Miejsce zamieszkania	Wieś	87	5	8	370
	Miasto do 19 999	91	3	6	138
	20 000 - 99 999	86	7	7	180
	100 000 - 499 999	80	12	8	155
	500 000 i więcej mieszk.	87	7	6	90
Wykształcenie	Podstawowe / gimnazjalne	82	6	13	193
	Zasadnicze zawodowe	87	4	9	228
	Średnie	87	9	4	287
	Wyższe	87	8	6	224
Grupa społeczna i zawodowa	Kadra kier., spec. z wyższym wyksz.	84	10	5	107
	Średni personel, technicy	89	11		42
	Pracownicy adm.-biurowi	89	7	3	51
	Pracownicy usług	84	8	8	71
	Robotnicy wykwalifikowani	83	7	10	95
	Robotnicy niewykwalifik.	94	6		35
	Rolnicy	88	9	3	40
	Pracujący na własny rach.	93	3	4	42
	Bezrobotni	84	7	9	71
	Emeryci	86	2	12	184
	Renciści	82	5	13	62
	Uczniowie i studenci	89	8	3	67
	Gospodynie domowe i inni	83	8	10	66
Pracuje w:	inst. państw., publicznej	88	7	5	137
	spółce właścicieli prywatnych i państwa	92	8	1	83
	sekt. pryw. poza rolnict.	85	9	7	227
	prywatnym gosp. rolnym	90	7	3	34
Dochody na jedną osobę	Do 500 zł	90	4	7	121
	501-750	86	9	4	101
	751-1000	83	10	7	125
	1001-1500	89	6	6	157
	Powyżej 1500 zł	90	3	7	223
Ocena własnych war. mater.	Złe	82	7	10	113
	Średnie	83	8	9	412
	Dobre	90	5	5	408
Udział w prakt. religijnych	Kilka razy w tygodniu	81	11	8	38
	Raz w tygodniu	87	6	7	422
	1-2 razy w miesiącu	91	2	6	153
	Kilka razy w roku	83	9	8	201
	W ogóle nie uczestniczy	82	9	9	112
Poglądy polityczne	Lewica	93	3	3	165
	Centrum	92	6	3	293
	Prawica	85	8	7	270
	Trudno powiedzieć	73	8	18	205

Tabela (q124s7)

		BBN11. Czy uważa Pan(i), że dla zwiększenia bezpieczeństwa kraju Polska powinna zrezygnować z członkostwa w NATO i ogłosić neutralność?			Liczba osób
		Tak	Nie	Trudno powiedzieć	
		%	%	%	
Ogółem		8	82	10	931
Płeć	Mężczyźni	7	87	6	450
	Kobiety	8	78	13	481
Wiek	18-24 lata	10	85	5	105
	25-34	10	80	10	185
	35-44	6	85	8	164
	45-54	5	90	6	146
	55-64	8	86	6	165
	65 lat i więcej	9	70	21	167
Miejsce zamieszkania	Wieś	7	83	11	370
	Miasto do 19 999	7	84	9	138
	20 000 - 99 999	7	84	8	180
	100 000 - 499 999	11	79	10	154
	500 000 i więcej mieszk.	11	81	9	90
Wykształcenie	Podstawowe / gimnazjalne	12	73	15	193
	Zasadnicze zawodowe	7	82	12	227
	Średnie	9	84	6	287
	Wyższe	4	88	7	224
Grupa społeczna i zawodowa	Kadra kier., spec. z wyższym wyksz.	3	91	6	107
	Średni personel, technicy	3	97		42
	Pracownicy adm.-biurowi	10	85	6	51
	Pracownicy usług	6	84	10	71
	Robotnicy wykwalifikowani	11	82	7	95
	Robotnicy niewykwalifik.	9	82	9	35
	Rolnicy	6	91	3	40
	Pracujący na własny rach.	6	85	10	42
	Bezrobotni	10	85	5	71
	Emeryci	9	73	18	183
	Renciści	12	75	13	62
	Uczniowie i studenci	11	83	6	67
	Gospodynie domowe i inni	6	80	13	66
Pracuje w:	inst. państw., publicznej	2	90	7	137
	spółce właścicieli prywatnych i państwa	14	81	6	83
	sekt. pryw. poza rolnict.	7	87	6	227
	prywatnym gosp. rolnym	7	89	4	34
Dochody na jedną osobę	Do 500 zł	6	83	11	121
	501-750	8	86	6	101
	751-1000	15	74	11	125
	1001-1500	6	82	12	157
	Powyżej 1500 zł	8	85	7	222
Ocena własnych war. mater.	Złe	6	85	9	113
	Średnie	10	76	14	411
	Dobre	7	87	6	408
Udział w prakt. religijnych	Kilka razy w tygodniu	15	78	8	38
	Raz w tygodniu	7	83	10	421
	1-2 razy w miesiącu	8	81	12	153
	Kilka razy w roku	8	84	8	201
	W ogóle nie uczestniczy	8	83	9	112
Poglądy polityczne	Lewica	9	87	5	164
	Centrum	6	87	7	293
	Prawica	10	84	7	270
	Trudno powiedzieć	8	70	22	205

Tabela (q124s8)

		BBN11. Czy uważa Pan(i), że dla zwiększenia bezpieczeństwa kraju Polska powinna zabiegać o rozmieszczenie na swoim terytorium broni atomowej?			Liczba osób
		Tak	Nie	Trudno powiedzieć	
		%	%	%	
Ogółem		15	72	13	933
Płeć	Mężczyźni	18	74	8	451
	Kobiety	13	69	18	481
Wiek	18-24 lata	22	66	13	105
	25-34	15	72	13	185
	35-44	10	75	14	164
	45-54	12	82	6	146
	55-64	18	71	11	165
	65 lat i więcej	18	62	20	168
Miejsce zamieszkania	Wieś	14	74	12	370
	Miasto do 19 999	21	64	15	138
	20 000 - 99 999	12	76	11	180
	100 000 - 499 999	14	72	14	155
	500 000 i więcej mieszk.	20	64	16	90
Wykształcenie	Podstawowe / gimnazjalne	20	60	20	193
	Zasadnicze zawodowe	16	73	11	228
	Średnie	15	73	11	287
	Wyższe	11	77	11	224
Grupa społeczna i zawodowa	Kadra kier., spec. z wyższym wyksz.	10	75	15	107
	Średni personel, technicy	21	76	3	42
	Pracownicy adm.-biurowi	9	85	6	51
	Pracownicy usług	16	74	10	71
	Robotnicy wykwalifikowani	20	72	8	95
	Robotnicy niewykwalifik.	24	65	12	35
	Rolnicy	22	71	7	40
	Pracujący na własny rach.	11	81	8	42
	Bezrobotni	13	80	7	71
	Emeryci	18	62	20	184
	Renciści	13	70	16	62
	Uczniowie i studenci	20	66	14	67
	Gospodynie domowe i inni	8	72	20	66
	Pracuje w:	inst. państw., publicznej	17	73	11
spółce właścicieli prywatnych i państwa		20	73	7	83
sekt. pryw. poza rolnict.		12	78	10	227
prywatnym gosp. rolnym		25	68	7	34
Dochody na jedną osobę	Do 500 zł	22	67	11	121
	501-750	15	76	9	101
	751-1000	16	68	16	125
	1001-1500	12	76	13	157
	Powyżej 1500 zł	16	73	11	223
Ocena własnych war. mater.	Złe	11	75	14	113
	Średnie	15	72	13	412
	Dobre	17	70	13	408
Udział w prakt. religijnych	Kilka razy w tygodniu	15	75	9	38
	Raz w tygodniu	16	70	14	422
	1-2 razy w miesiącu	15	73	13	153
	Kilka razy w roku	17	71	11	201
	W ogóle nie uczestniczy	14	73	13	112
Poglądy polityczne	Lewica	15	75	9	165
	Centrum	17	72	11	293
	Prawica	17	73	10	270
	Trudno powiedzieć	12	66	23	205